

# Manual de Identificação Visual das **Estações do Corpo de** **Bombeiros** de São Paulo



# Nova Identificação Visual das Estações de Bombeiros

## Elementos:

- Totem ou Poste com Bandeira Vertical;
- Placa de Identificação;
- Faixa de Identificação.

# Definição de cores para pintura de fachadas, placas, faixas e totens



Branco

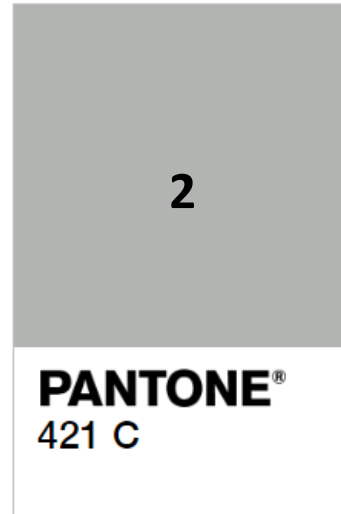

Cinza Claro



Vermelho

Obs: os números em negrito, indicados nos slides seguintes, correspondem às cores determinadas.

# Totem

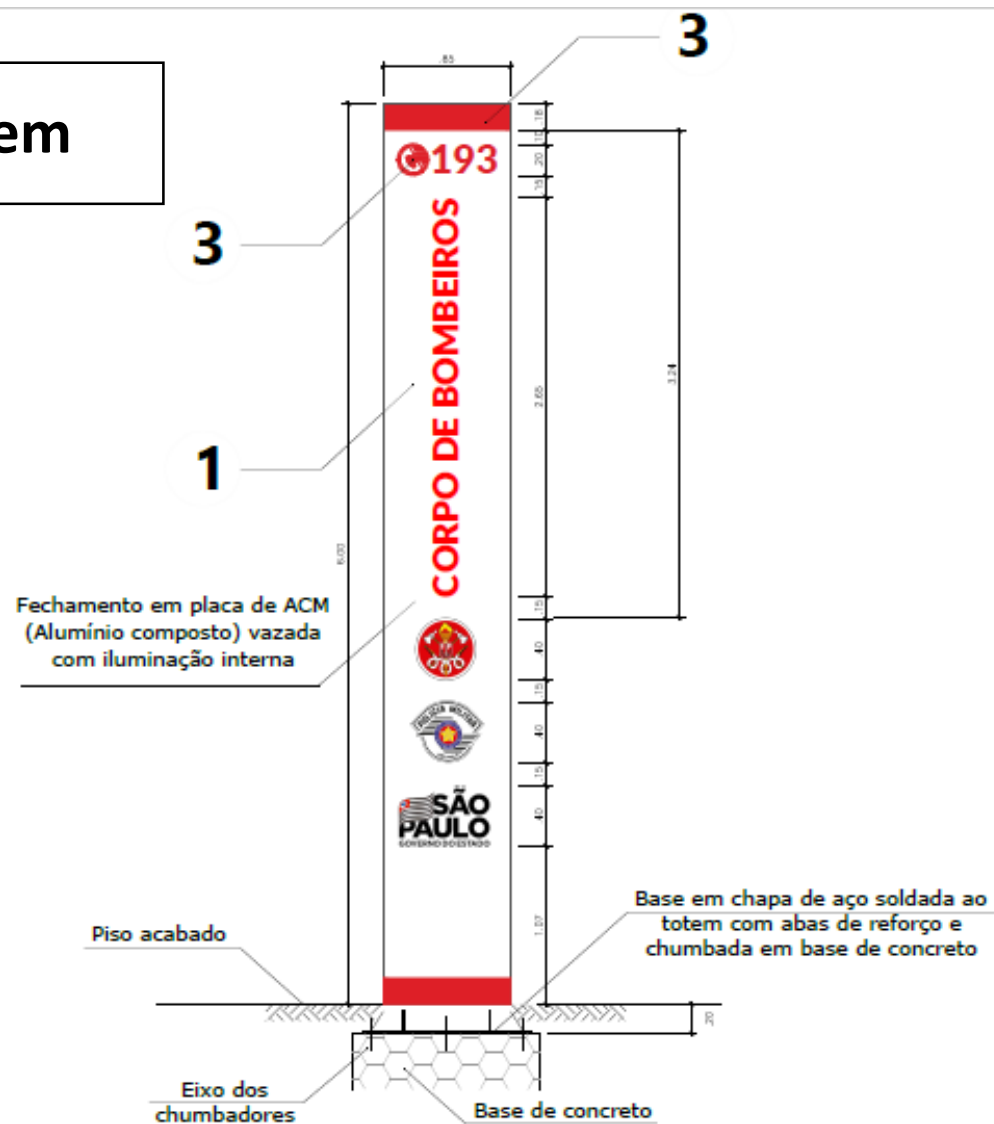

Vista Frontal - Totem

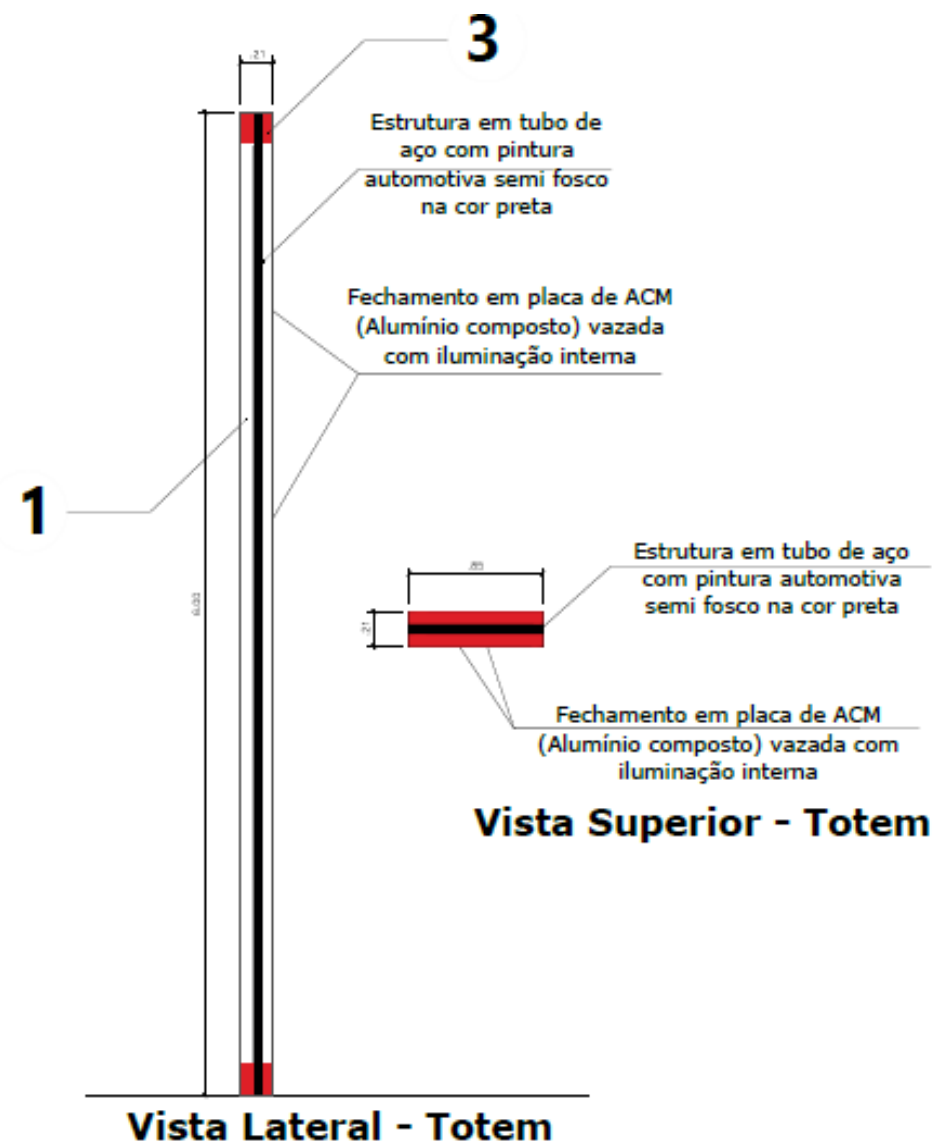

Vista Superior - Totem

# Totem

## Descrição:

- **Deve ser instalado nas edificações ocupadas pelo Comando do Corpo de Bombeiros, Comando de Bombeiros do Interior, Comando de Bombeiros Metropolitano, sedes de Grupamento de Bombeiros, CSM/MOpB, Escola Superior de Bombeiros e Centro Integrado de Logística.**
- Totem de 85 x 600 cm, dupla face estruturada internamente com perfis de aço carbono;
- Ambas as faces em ACM alumínio composto vazado com iluminação interna;
- Texto em película adesiva opaca;
- Fixação da base em chapa de aço soldado, com abas de reforço fixada em base de concreto;

# Poste com Bandeira Vertical

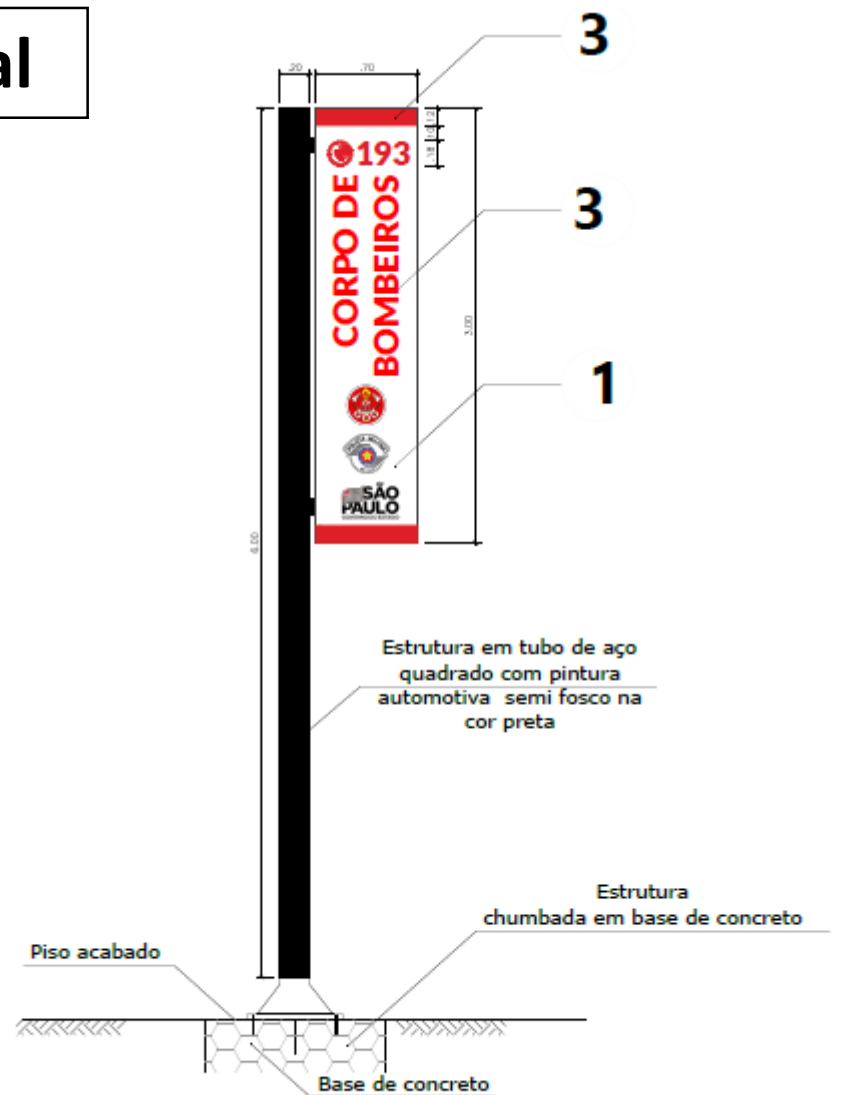

Vista Frontal

## Poste com Bandeira Vertical

### Descrição:

- **Deve ser instalado em todas as Estações de Bombeiros (exceto as previstas para instalação de Totem);**
- Poste com bandeira vertical de 70 x 300 cm dupla face estruturada internamente com perfis de aço carbono; ambas as faces em ACM (alumínio composto) vazado com iluminação interna em LED;
- Texto em película adesiva opaca;
- Fixação por poste em chapa de aço dobrada de 600 cm de altura, soldada em base de chapa de aço com abas de reforço, fixada em base de concreto.

# Placa de Identificação





## Placa de Identificação

### Descrição:

- Instalação de sinalização vertical, placa em ACM (alumínio composto) com 100 cm de largura e 60 cm de altura;
- Texto em película adesiva opaca;
- Deverá ser fixada no solo, em frente ao quartel (altura total de instalação de 100 cm), em local de grande visibilidade.
- Fixação da base em chapa de aço soldado, com abas de reforço fixada em base de concreto;
- **Deve ser instalada em todas as OPM/CB.**

# Faixa de Identificação

## Vista Frontal



1

## Vista Lateral

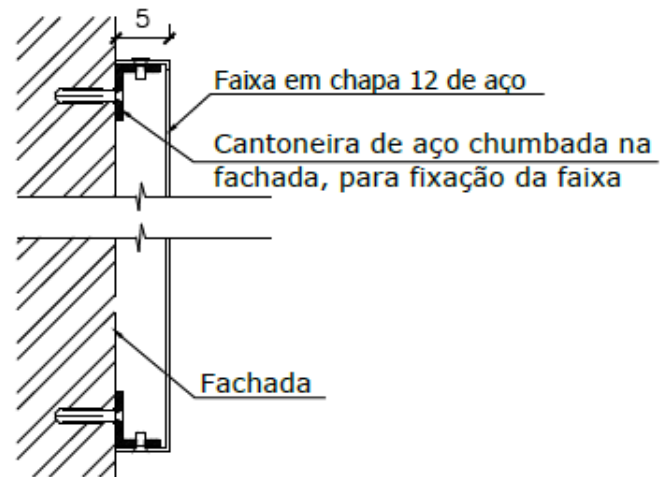

Obs: faixa de identificação a ser instalada sobre pintura na cor vermelha (vide slides seguintes).

## Faixa de Identificação

### Descrição:

- Dimensões geométricas da faixa: Altura de 6 % a 10 % do comprimento total;
- Faixa em chapa de aço 12mm com pintura automotiva ou placa de ACM (alumínio composto);
- Alinhamento pelos eixos centrais conforme ilustração;
- Altura da letra: 30% da altura da Faixa;
- Logotipos “Corpo de Bombeiros”, “Polícia Militar” e “Governo do Estado de São Paulo” fixados na faixa, aplicados em película adesiva opaca;
- Texto “Corpo de Bombeiros” e “193” em fonte Lato Extra Bold, em letras-caixa ou película adesiva opaca;
- Fixação na fachada com cantoneira chumbada na parede;
- Instalação de suporte e luminária blindada e resistente a intempéries.
- **Deve ser instalada em todas as OPM/CB.**

## Pintura das Fachadas

### Descrição

- As fachadas serão pintadas predominantemente na cor BRANCA, com elementos de destaque na cor VERMELHA, faixa superior na cor VERMELHA e faixa inferior na cor CINZA CLARO (cores sistema Pantone).
- Faixa superior na cor VERMELHA, com largura de 15 a 20% da altura total da edificação (pintura ou ACM);
- Faixa inferior na cor CINZA CLARO, com largura de 15 a 20% da altura total da edificação (pintura ou ACM);
- As ferragens (janelas, portões, elementos metálicos em geral) poderão ser pintadas na cor vermelha ou branca;
- Imóveis que possuam fachada com elementos em madeira ou tijolos à vista, poderão permanecer com suas características originais nestes pontos.

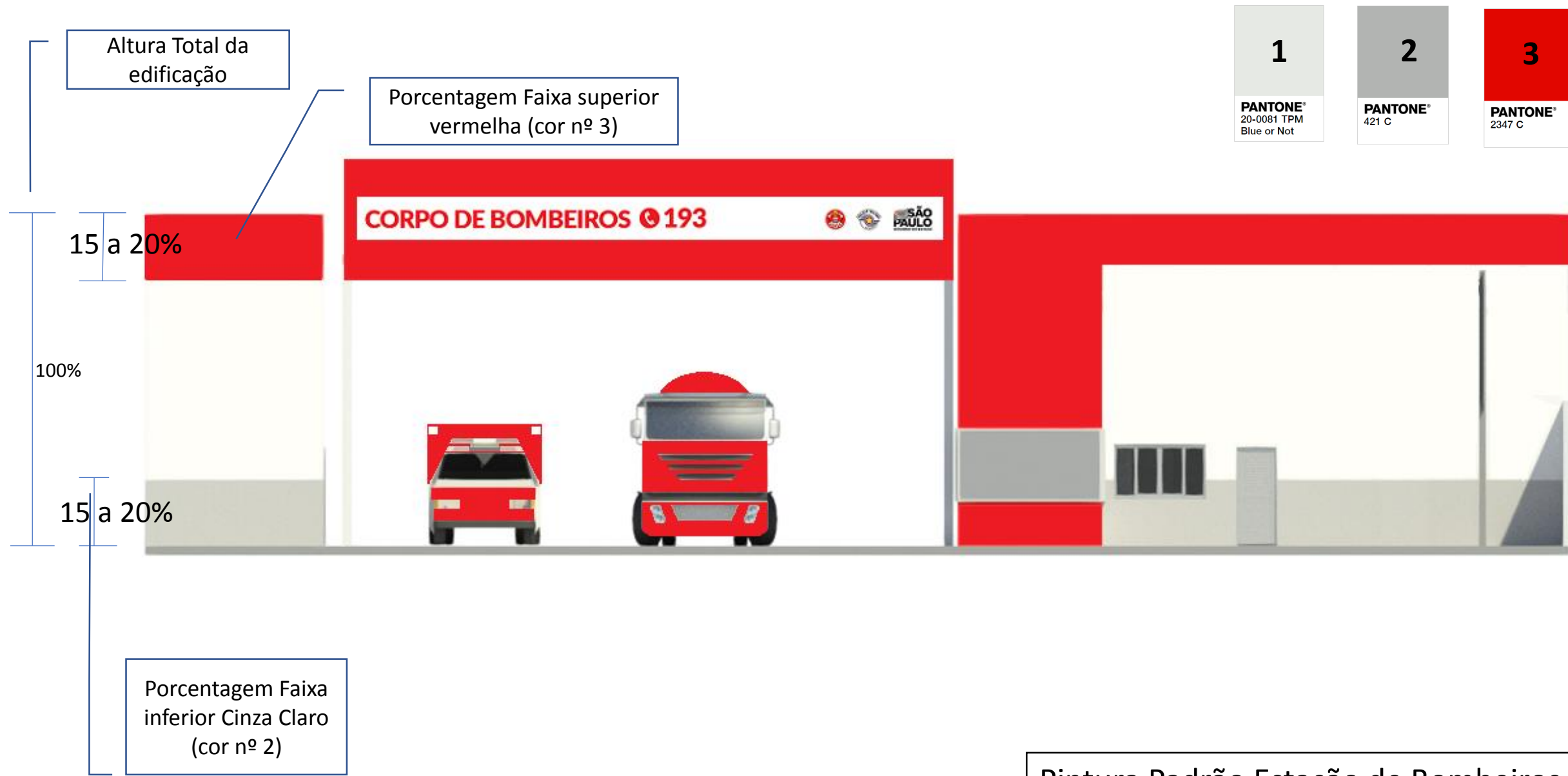

Pintura Padrão Estação de Bombeiros

# Pintura do muro de divisa

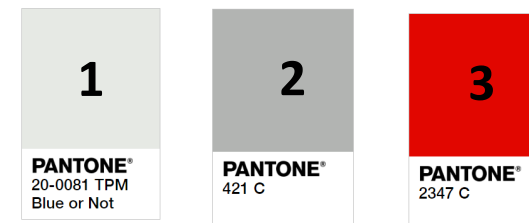

Parte superior deverá ser pintada de branco (cor nº 1)

20 cm de faixa na cor vermelha (cor nº 3)

Faixa inferior na cor cinza claro (cor nº 2), em altura igual à pintura da fachada



Pintura Padrão Estação de Bombeiros

# Exemplos

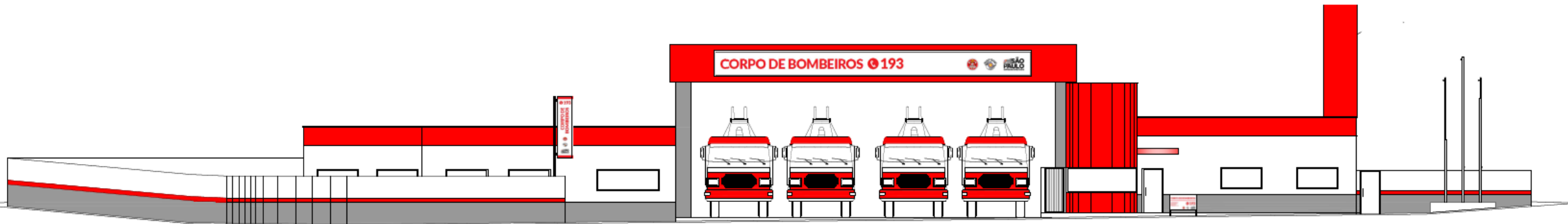

Exemplo de identificação visual de fachada

Pintura Padrão Estação de Bombeiros

## Exemplos

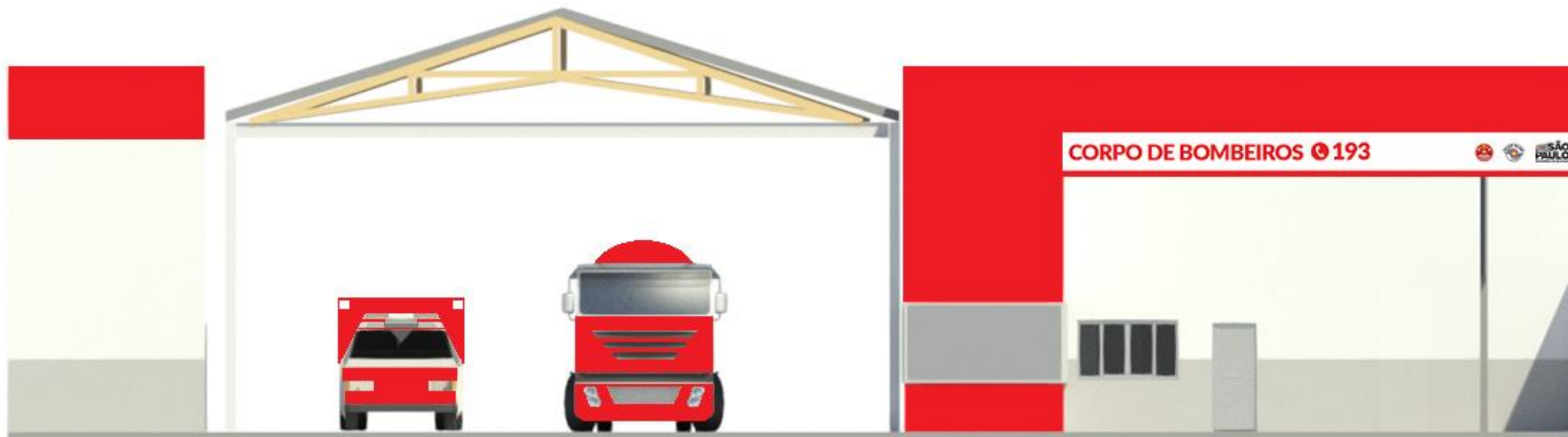

Exemplo de identificação visual de fachada

Pintura Padrão Estação de Bombeiros



# Exemplos



Exemplo de identificação visual de fachada

## Exemplos



Foto de identificação visual de fachada

## Observações Gerais

- Não se aplicam as presentes regras de caracterização aos imóveis tombados, em processo de tombamento ou protegidos por leis especiais;
- Os Dirigentes das OPM sediadas em prédios com qualidade arquitetônicas marcantes e ainda não protegidos por lei, porém integrados ao conjunto visual de edificações da região em que se situam, poderão propor fundamentalmente, com ilustração de fotos e documentos relevantes, a aplicação parcial do grafismo e a conservações das cores originais de pintura, o que será objeto de análise e manifestação do DFP/CCB.

O Setor de Controle e Serviços de Engenharia do CCB encontra-se disponível para saneamento de eventuais dúvidas via Canal Técnico, através do e-mail [ccbimoveis@policiamilitar.sp.gov.br](mailto:ccbimoveis@policiamilitar.sp.gov.br) ou pelo telefone (11) 3396-2058 , 3396-2277 e 3396-2209.