

**PLANTA DA REDE DE ESGOTO
SANITÁRIOS MASCULINO E FEMININO
Escala 1:50**

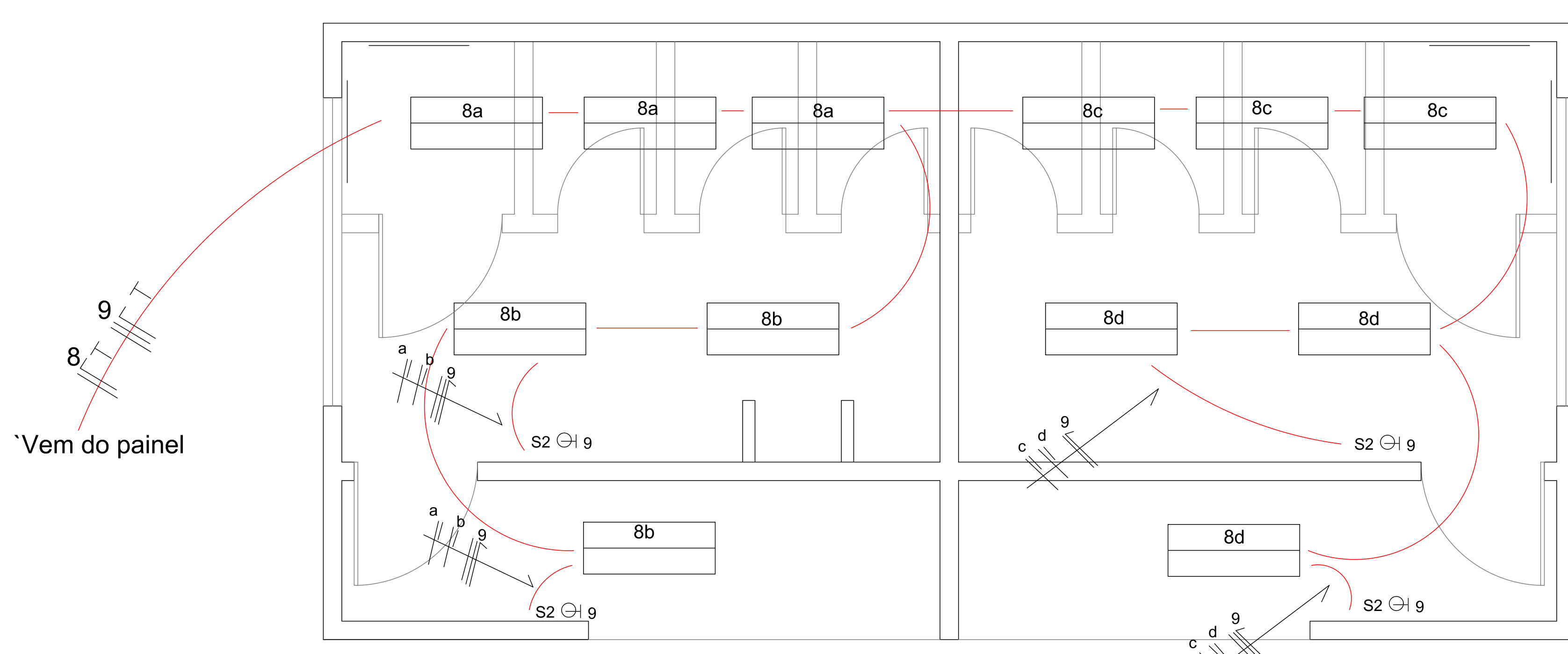

**PLANTA DE ELÉTRICA
SANITÁRIOS MASCULINO E FEMININO
SEM ESCALA**

HIDRAULICA - ELÉTRICA FOLHA UNICA

Obra: Revitalização do Parque Municipal Temístocles Marrocos Leite
LAGO MUNICIPAL - SANITÁRIOS
Proprietário: Prefeitura Municipal de Pirassununga

Situação sem Escala		Prefeitura Municipal de Pirassununga José Carlos Mantovani Prefeito Municipal
Áreas em m²		
Sanitários	50,75m²	Augusto Guelli Arquiteto - Autor do Projeto CAU A82209-4

Aprovações

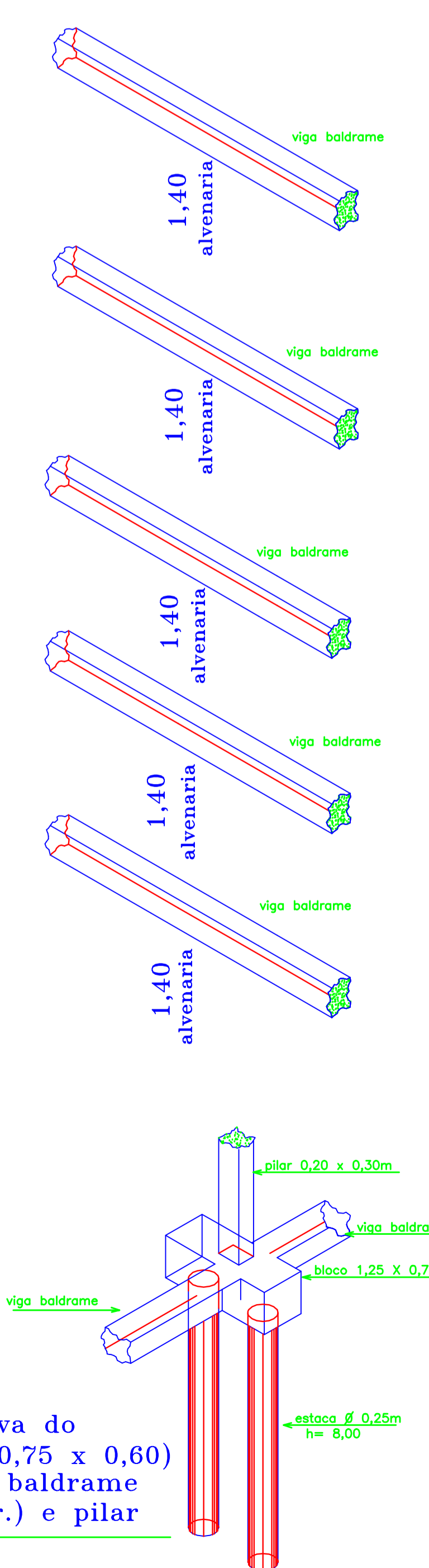
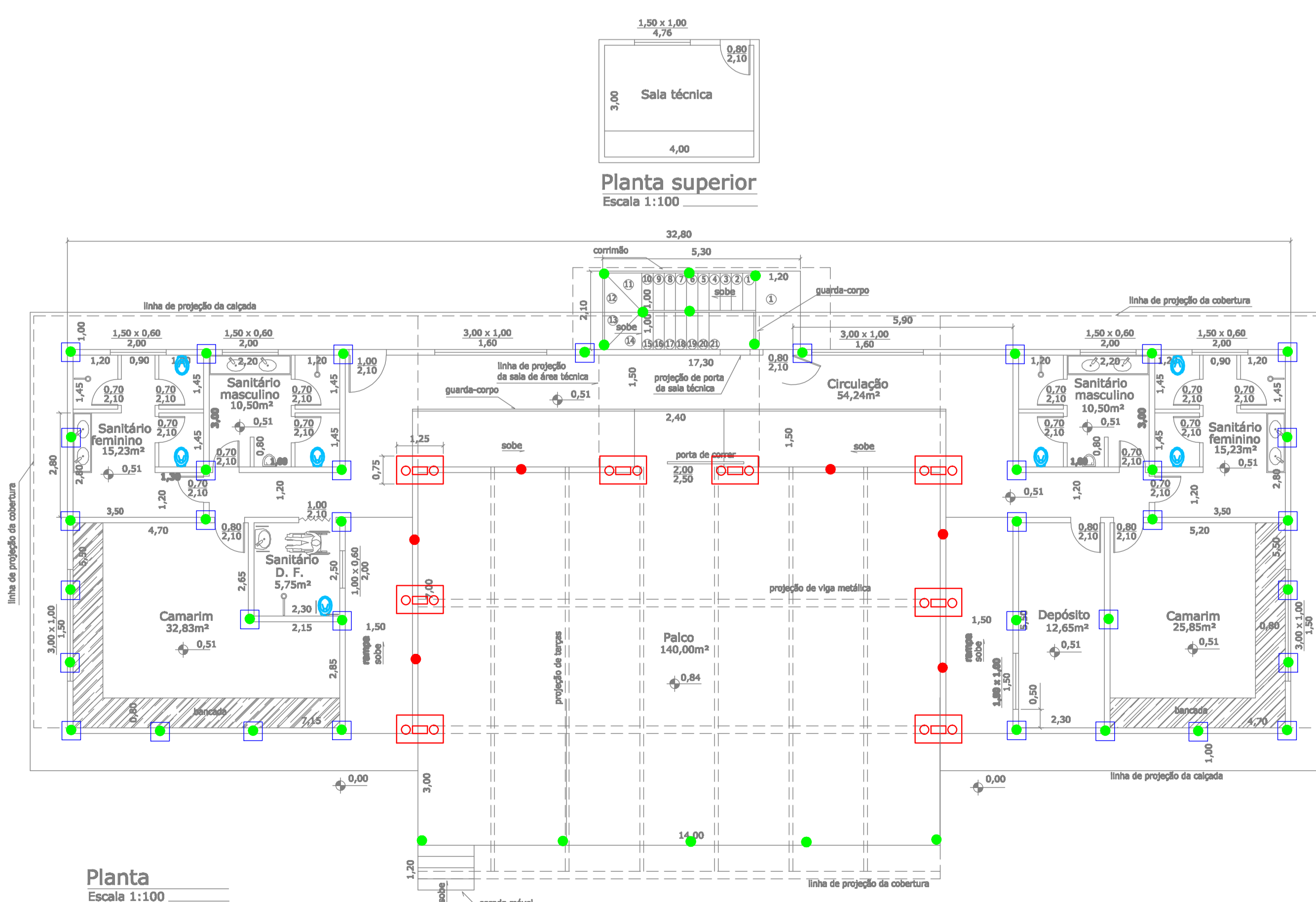

Detalhe em perspectiva do bloco maior (1,35 x 0,75 x 0,60) conjugado c/ a viga baldrame (0,30 x 0,20 x compr.) e pilar
Exemplo 11-50

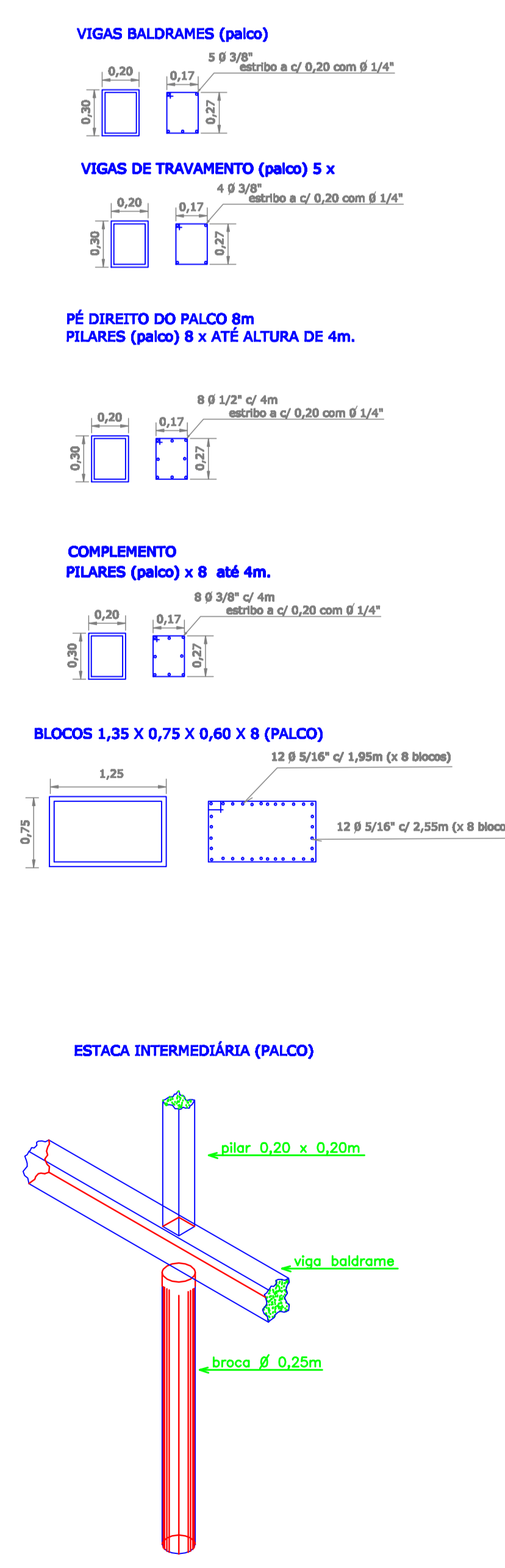

Detalhe em perspectiva do conjugado c/ a viga baldrame (0,20 x 0,25 x compr.) e pilar

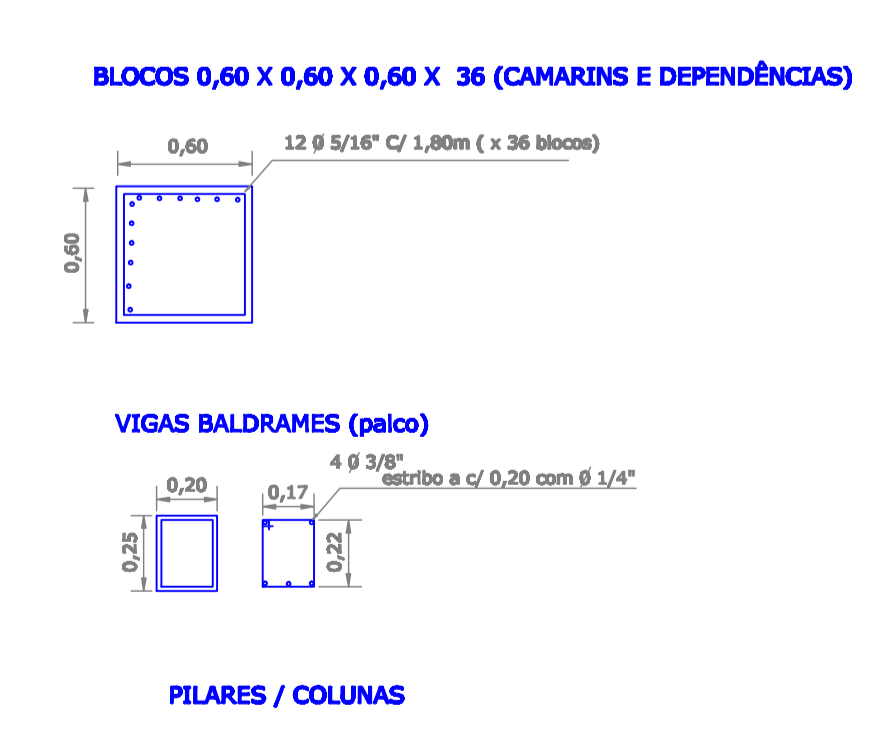
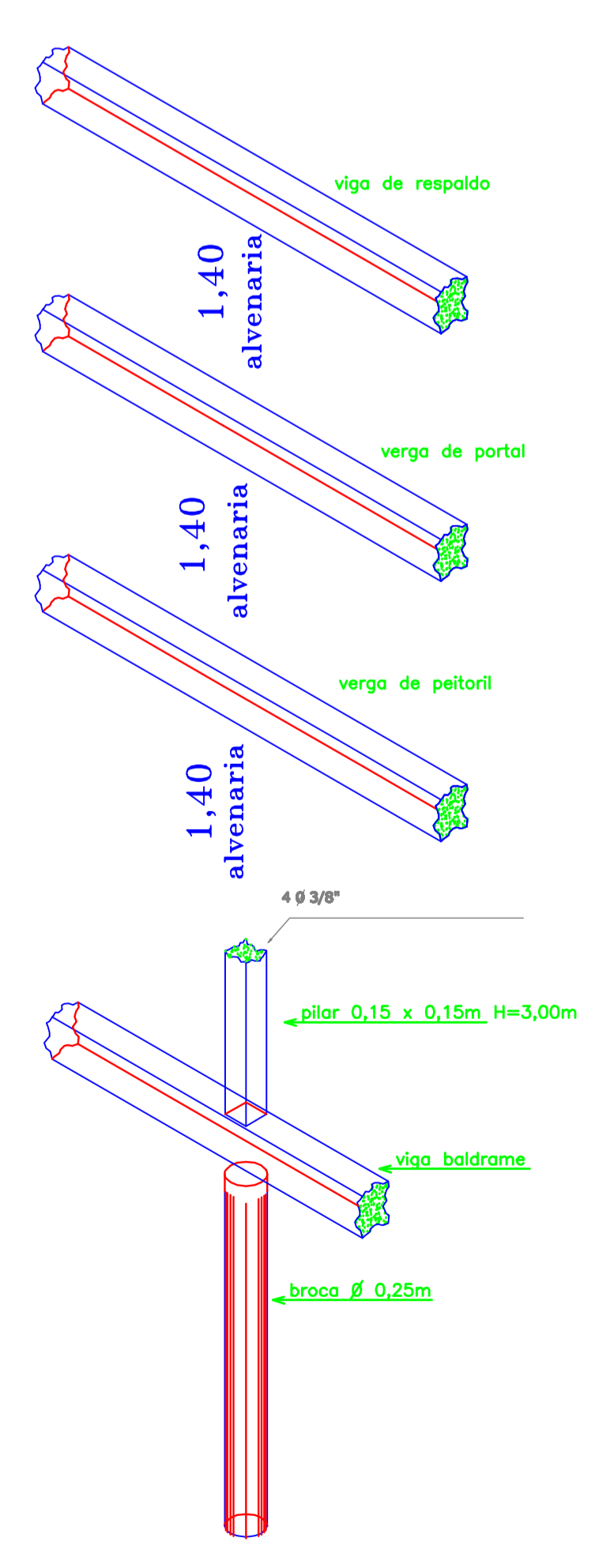

PREFEITURA MUNICIPAL DE PIRASSUNUNGA - SP SECRETARIA MUNICIPAL DE PLANEJAMENTO E DESENVOLVIMENTO ECONÔMICO		PROJETO: DNICA DATA: SEM ESCALA DATA: 20/MAIO/2022
PROJETO: REVITALIZAÇÃO DO PARQUE MUNICIPAL "FEMISTOCLES MARROCOS LEITE" ARQUITETO: AUGUSTO CUELLA JR.		TIPO DE OBRA: INFRA E SUPERESTRUTURA SERVIÇOS:

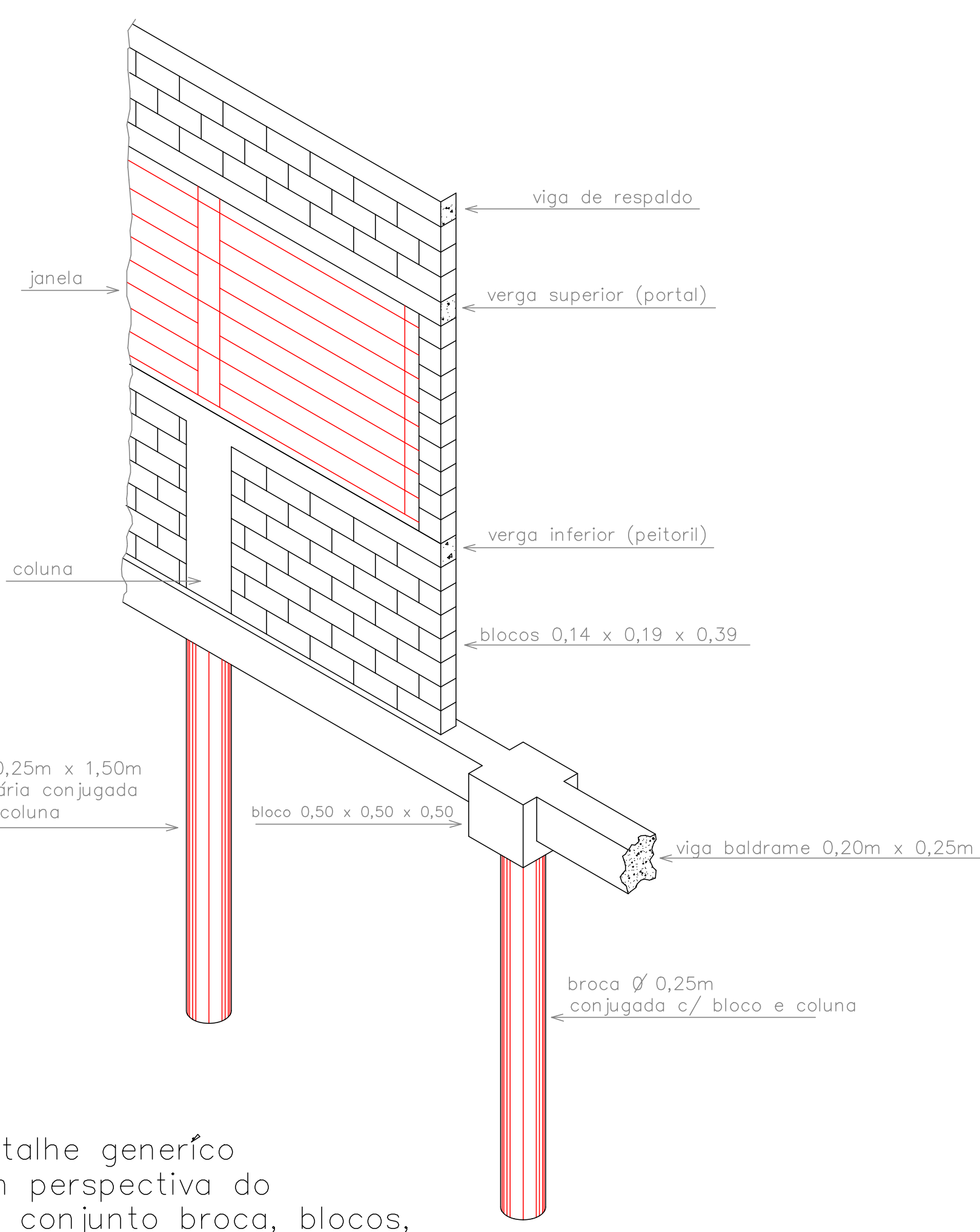

Detalhe genérico em perspectiva do conjunto broca, blocos, caixilharia e vigas
 Escala aproximada 1: 75

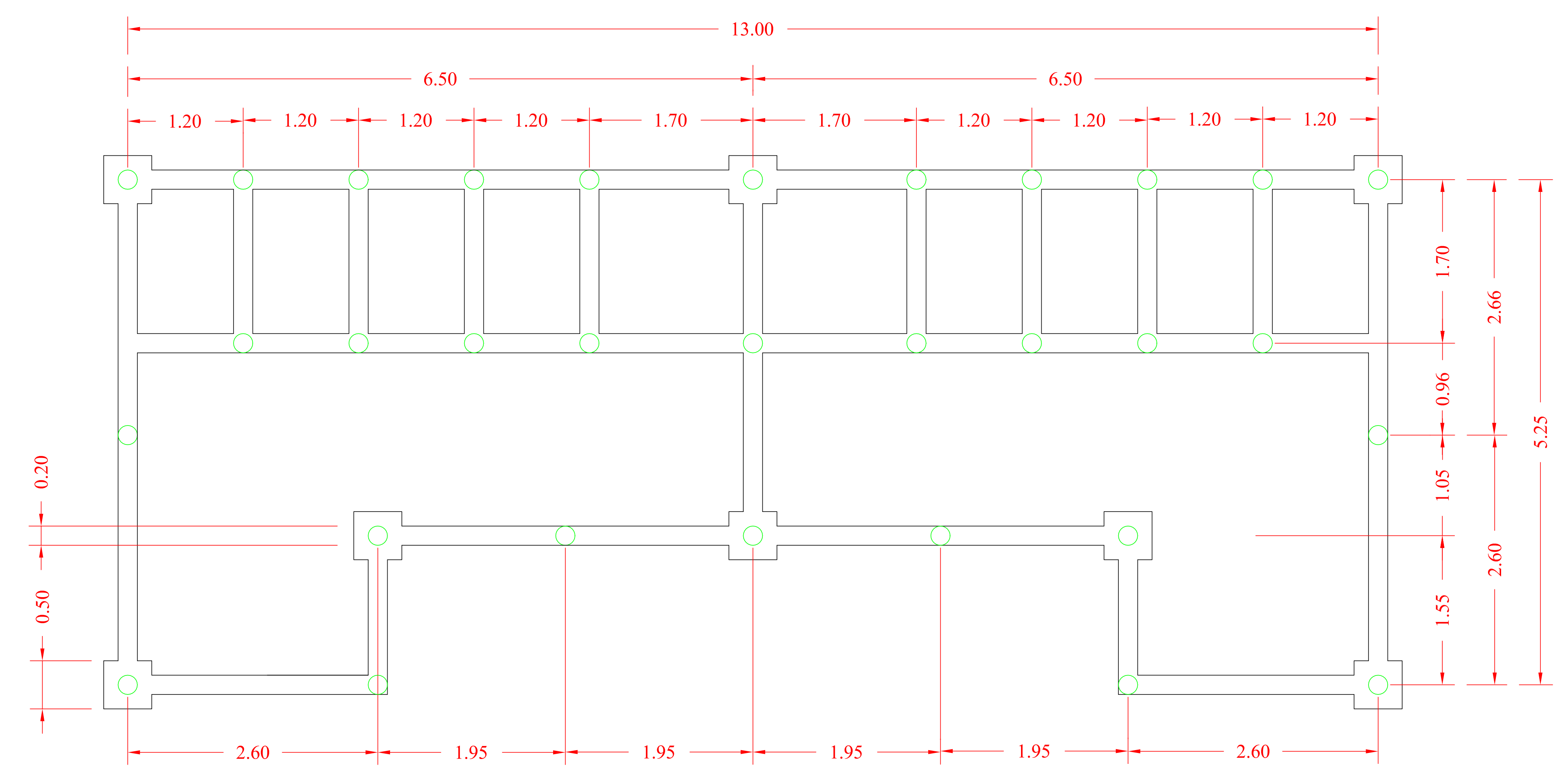

PLANTA BAIXA DA FUNDAÇÃO
 Esc. 1:50

As medidas deste desenho estão em metros.

Projeto de Fundação e estrutura Sanitários
 FOLHA UNICA
 ESCALAS INDICADAS

OBJETO
 Revitalização do Parque Municipal Temistocles Marrocos Leite
 CIDADE
 PIRASSUNUNGA - SP
 INSC. CAD.
 PROPRIETÁRIO
 PREFEITURA MUNICIPAL DE PIRASSUNUNGA

Declaro que a aprovação do projeto não implica por parte da Prefeitura o direito de propriedade do terreno.

José Carlos Mantovani
 Prefeito Municipal

Autor do projeto
 Arquiteto Augusto Guelli
 CAU A82209-4

Áreas
 sem projeto arquitetônico

Aprovações

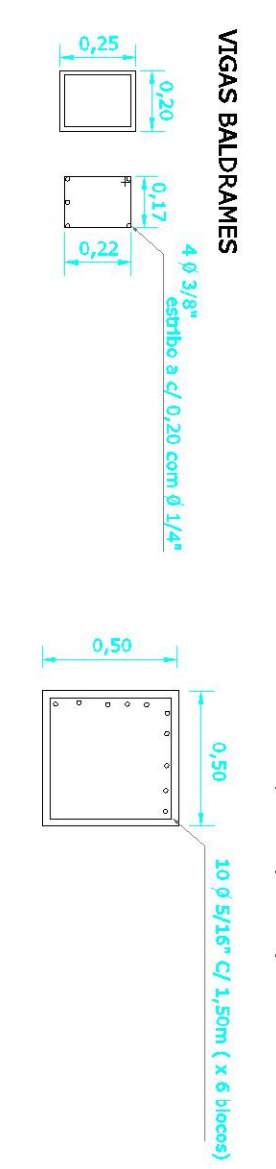
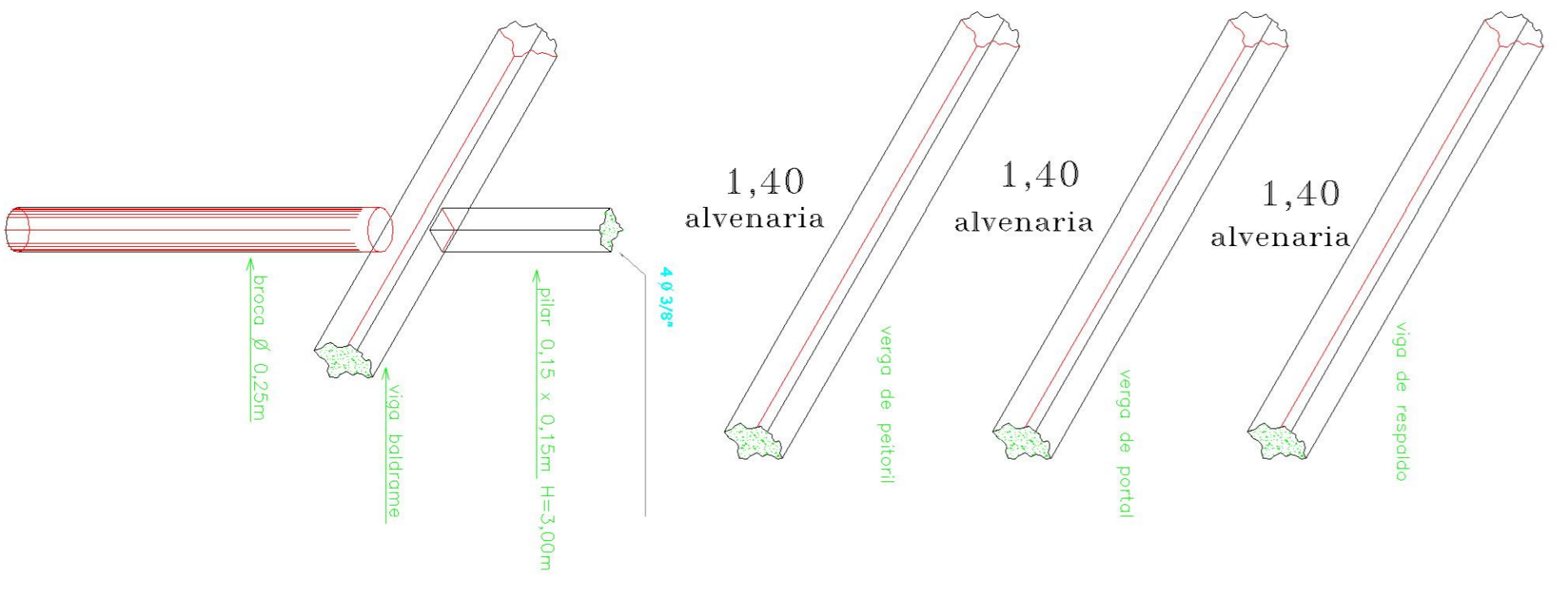
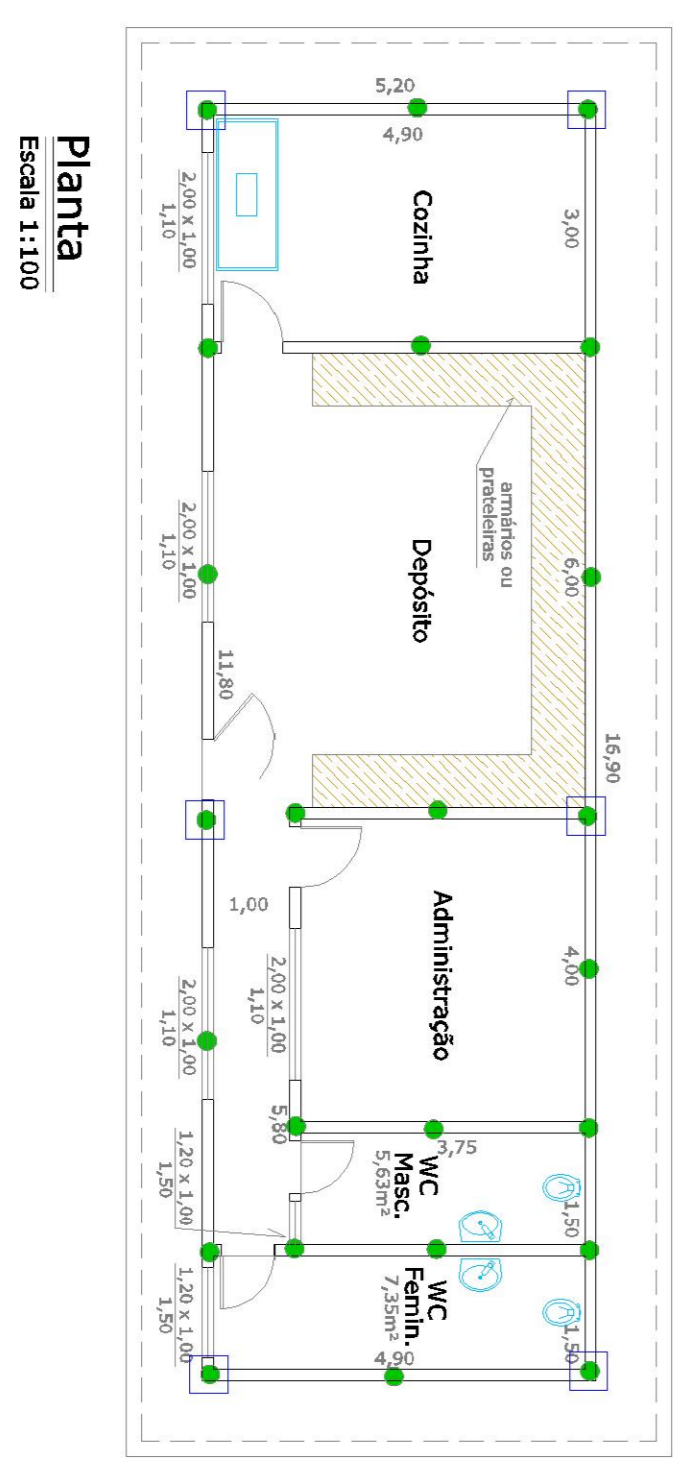

PROFESSORA MUNICIPAL DE PRATICA DE PEDAGOGIA - SP
 SECRETARIA MUNICIPAL DE PLANEJAMENTO E FISCALIZACAO EDUCACIONAL
 Nome: PAULO VITORALDI DE
 Função: PROFESSOR MUNICIPAL - 02/000/2022
 Cargo: 02/000/2022
 Valor: R\$ 2.000,00
 Data: 12/01/2023
 Assinatura: [Assinatura]

Planta Geral

Parque "Temístocles Marrocos Leite"

(Parque do Trabalhador)

QUADRO INDICATIVO

- 1- Quiosques
- 2- Palco/camarim
- 3- Portais
- 4- Espaço coberto para pedalinhos
- 5- Revitalização do parque.
- 6- Revitalização das quadras
- 7- Revitalização da ponte
- 8- Adequação do prédio administrativo para futuro funcionamento de restaurante
- 9- Construção de espaço para administração e guarda de materias de uso.
- 10- Obelisco ao trabalhador.
- 11- Revitalização da Ilha.
- 12- Sanitários.
- 13- Caminhos

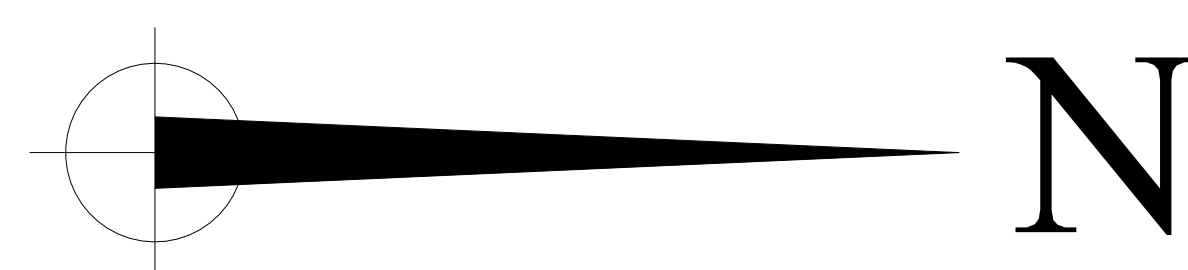
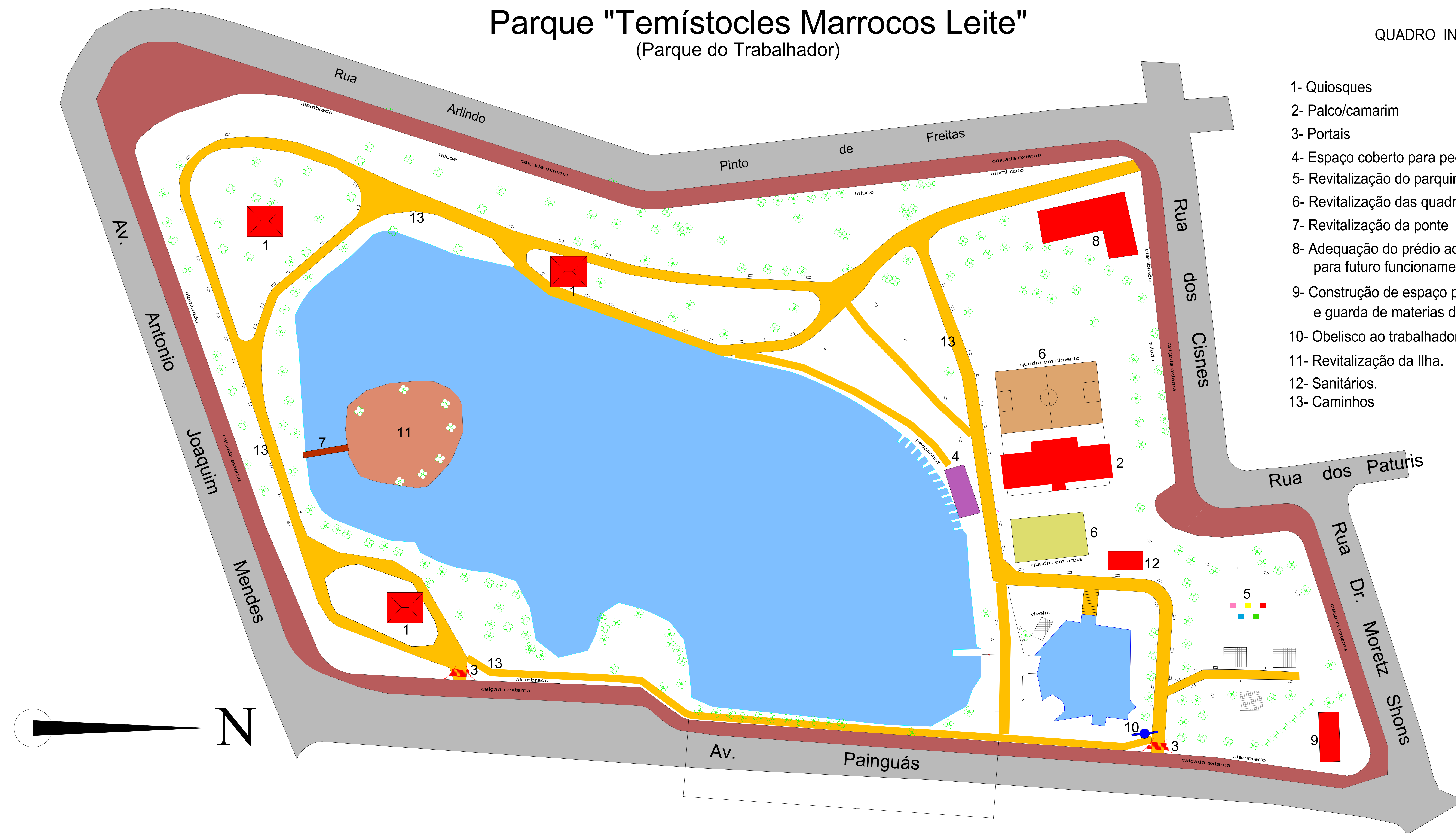

PREFEITURA MUNICIPAL DE PIRASSUNUNGA – SP SECRETARIA MUNICIPAL PLANEJAMENTO E DESENVOLVIMENTO ECONÔMICO Prefeito: Dr. José Carlos Mantovani Secretário: Fausto Victorelli Júnior		Folha: Única A.R.T. n. Escala: 1:1000 Data: 28/04/2.022 Áreas:
Projeto: REVITALIZAÇÃO DO PARQUE MUNICIPAL "TEMISTOCLES MARRUCOS LEITE"		Especificações: LAY-OUT
Autor do projeto: AUGUSTO GUELLI	CAU: A82209-4	Aprovações:
Desenhista: Wagner Marson		

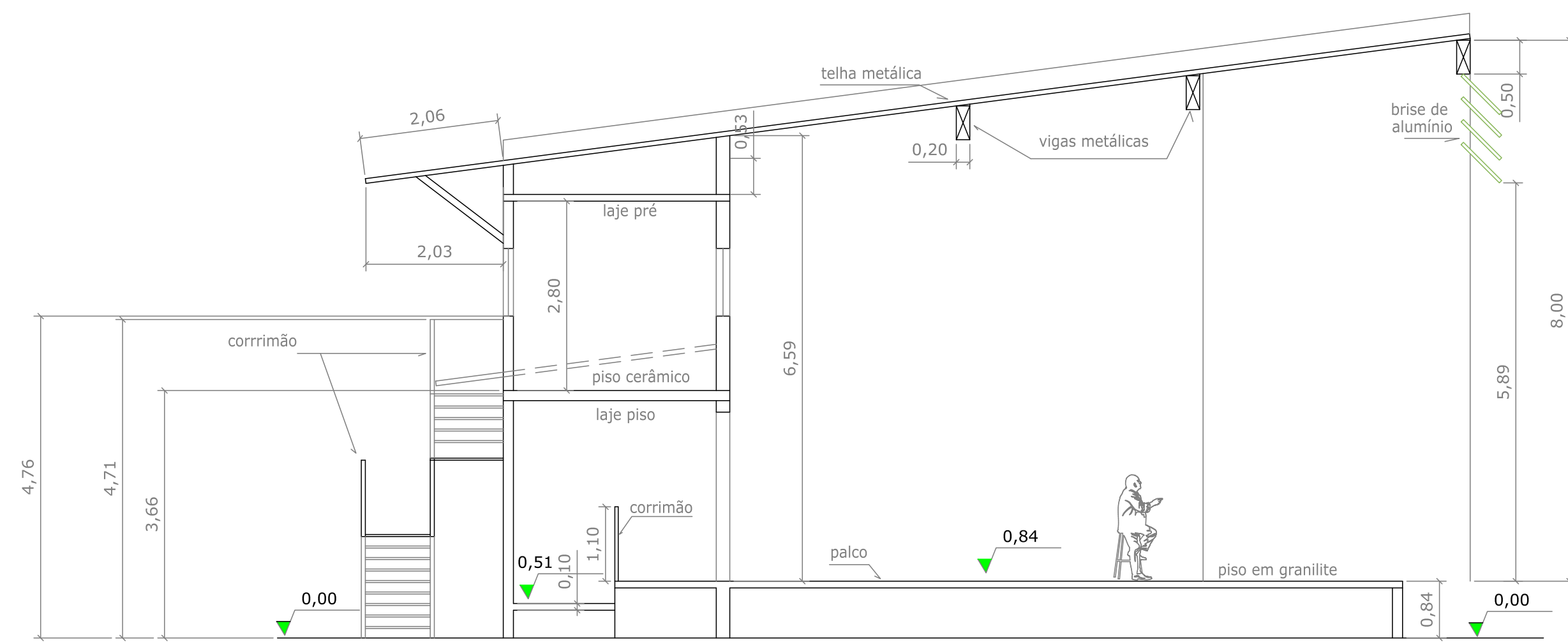

Corte "A - A"
Escala 1:100

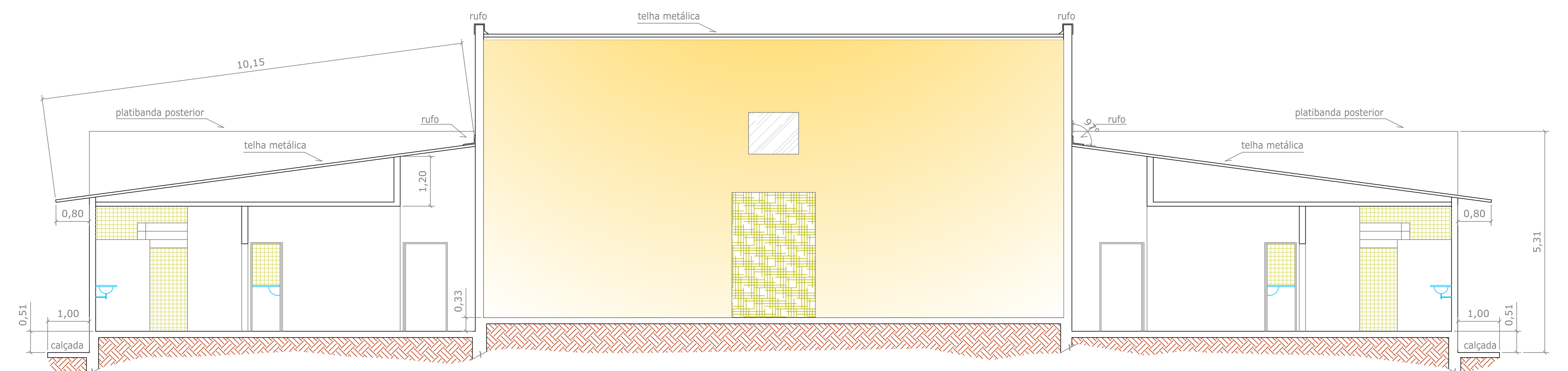

Corte "B - B"
Escala 1:100

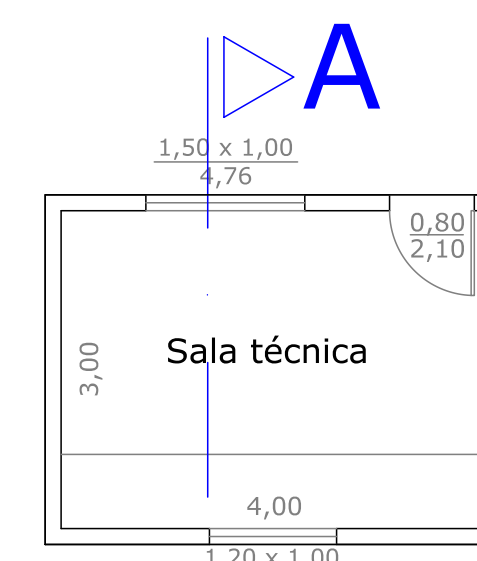

Planta superior
Escala 1:100

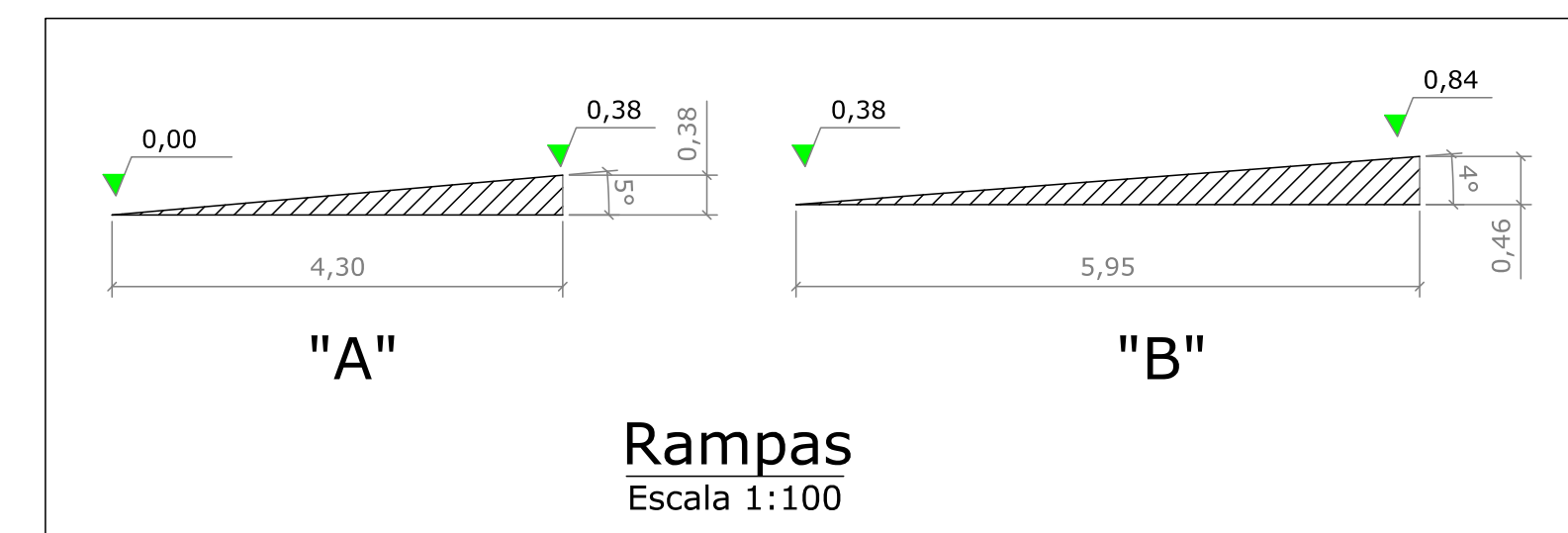

Rampas
Escala 1:100

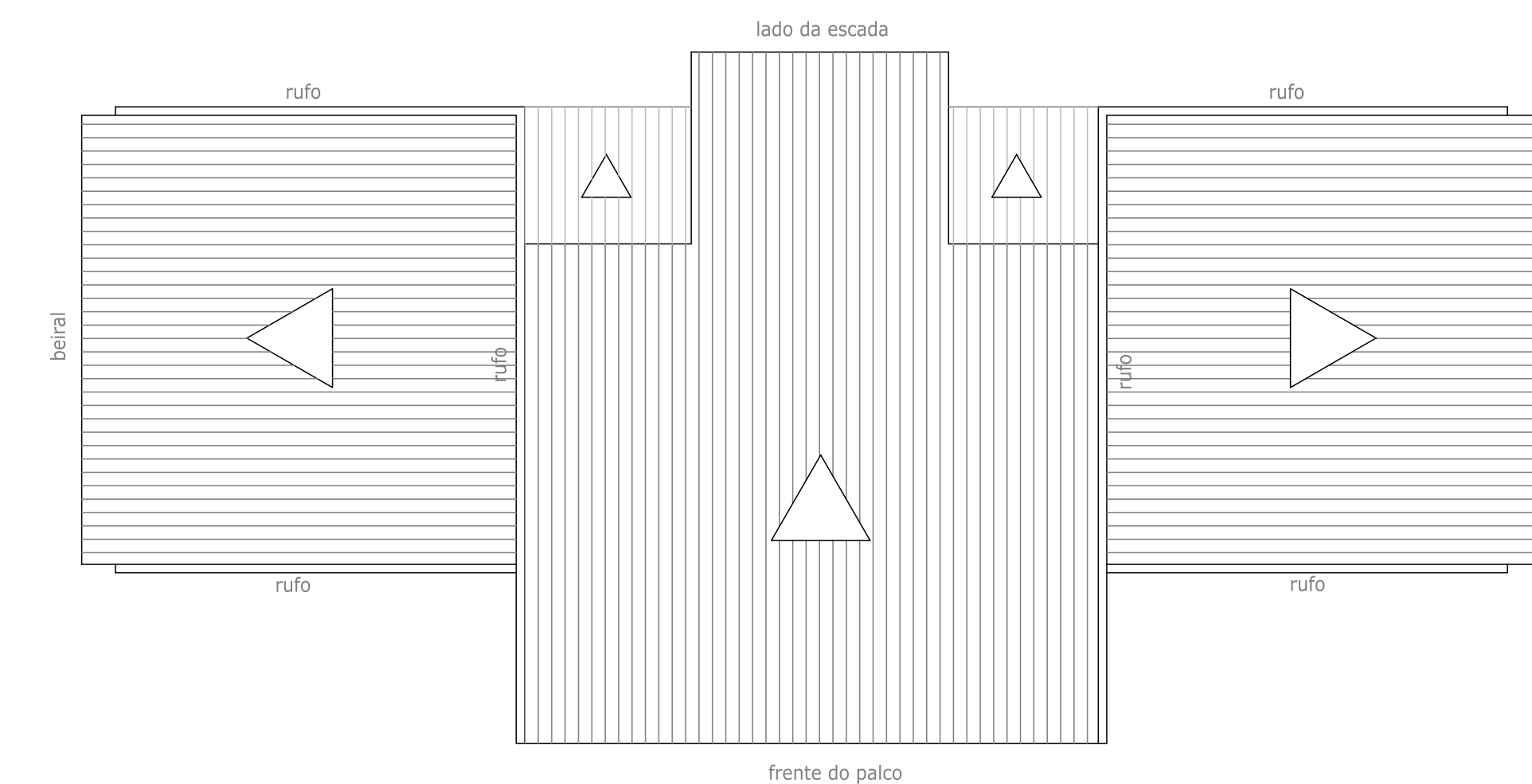

Planta da cobertura
Escala 1:200

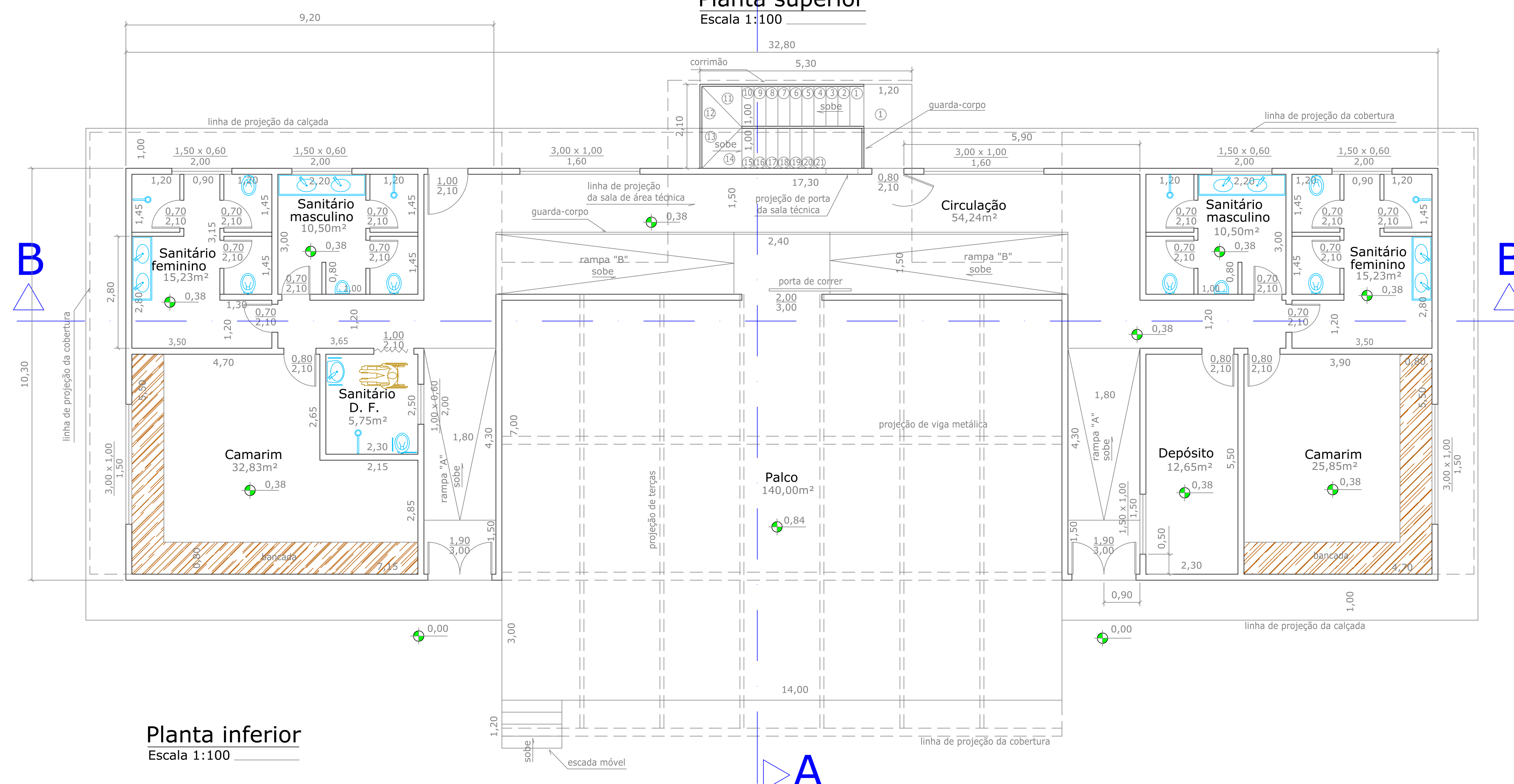

Planta inferior
Escala 1:100

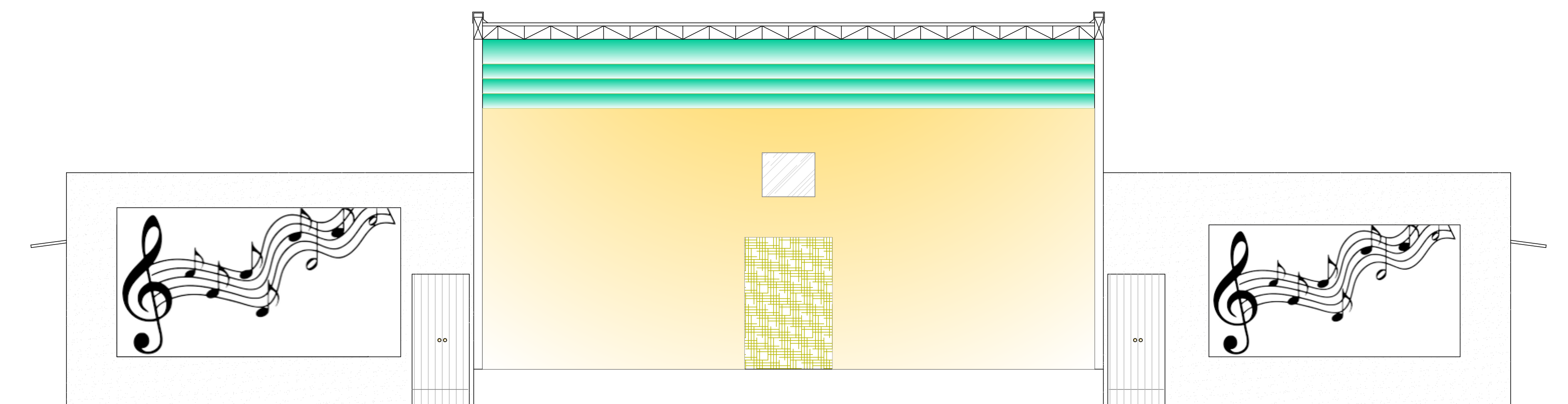

Fachada
Escala 1:100

PREFEITURA MUNICIPAL DE PIRASSUNUNGA – SP SECRETARIA MUNICIPAL DE PLANEJAMENTO E DESENVOLVIMENTO ECONÔMICO		Folha: 03/06 A.R.T. nr. Escalas: INDICADAS Data: 10/MAIO/2022 Área: 388,45 m ²
Prefeito: Dr. JOSÉ CARLOS MANTOVANI Secretário: FAUSTO VICTORELLI JR.		Especificações: CONSTRUÇÃO DE PALCO E CAMARINS COBERTOS
Projeto: REVITALIZAÇÃO DO PARQUE MUNICIPAL TEMSTOCLES MARROCOS LEITE	Autor do Projeto: Arquiteto AUGUSTO GUELLI	CAU A82209-4
Desenhista: WAGNER MARSON	Aprovações:	

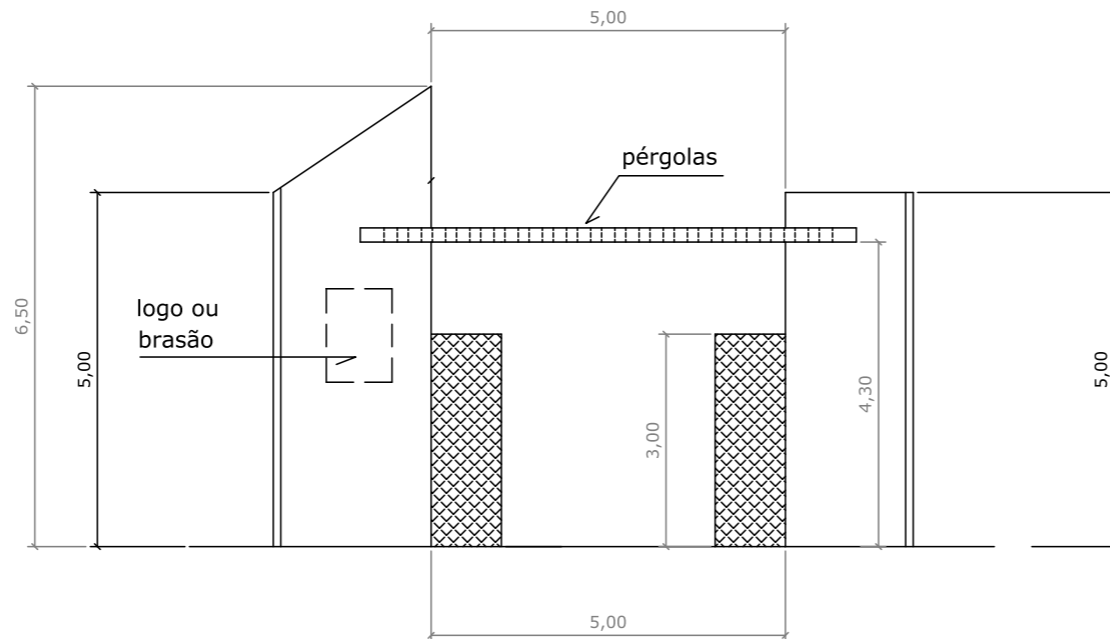

Elevação Frontal
Escala 1:100

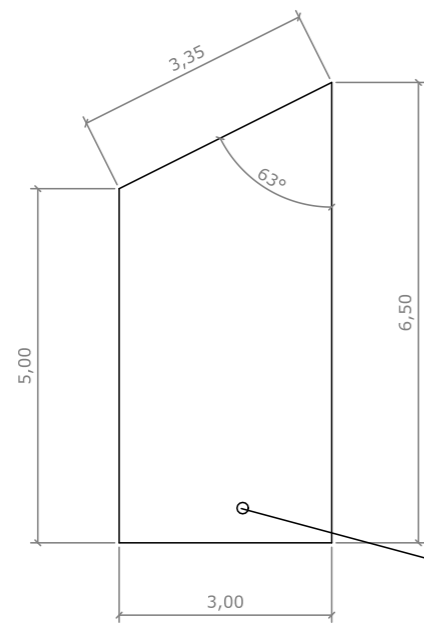

Elevação
Escala 1:100

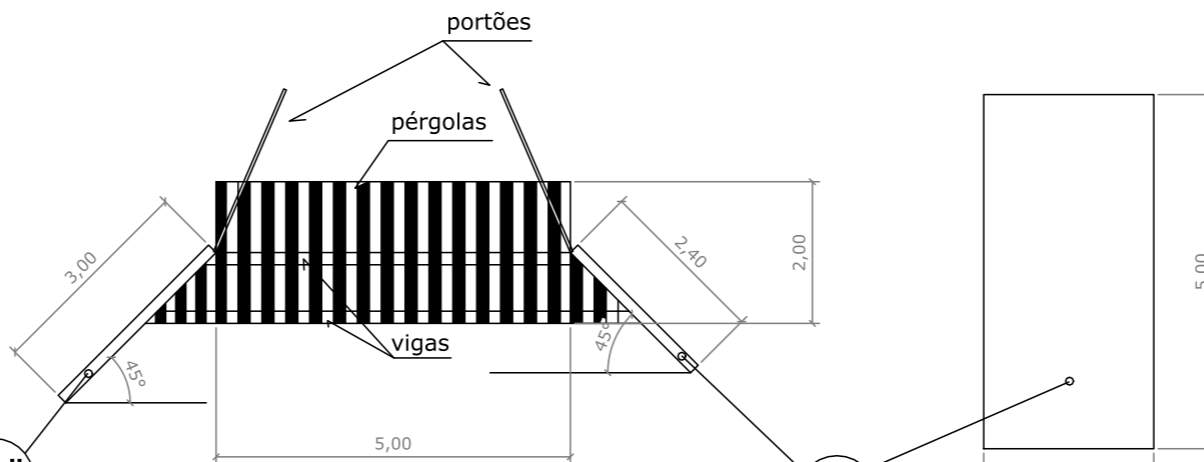

Planta
Escala 1:100

Elevação
Escala 1:100

PREFEITURA MUNICIPAL DE PIRASSUNUNGA – SP
SECRETARIA MUNICIPAL DE PLANEJAMENTO E DESENVOLVIMENTO ECONÔMICO

Prefeito: Dr. JOSÉ CARLOS MANTOVANI
Secretário: FAUSTO VICTORELLI JR.

Folha: 04/06

A.R.T. nr.

Escalas: INDICADAS

Data: 10/MAIO/2022

Área:

Projeto:

REVITALIZAÇÃO DO PARQUE MUNICIPAL TEMISTOCLES MARROCOS LEITE

Especificações:

CONSTRUÇÃO DE PORTAL

Autor do projeto
Arq. Augusto Guelli

CAU
A822009-4

Aprovações:

Desenhista:
WAGNER MARSON

DETALHE
INFRA ESTRUTURA

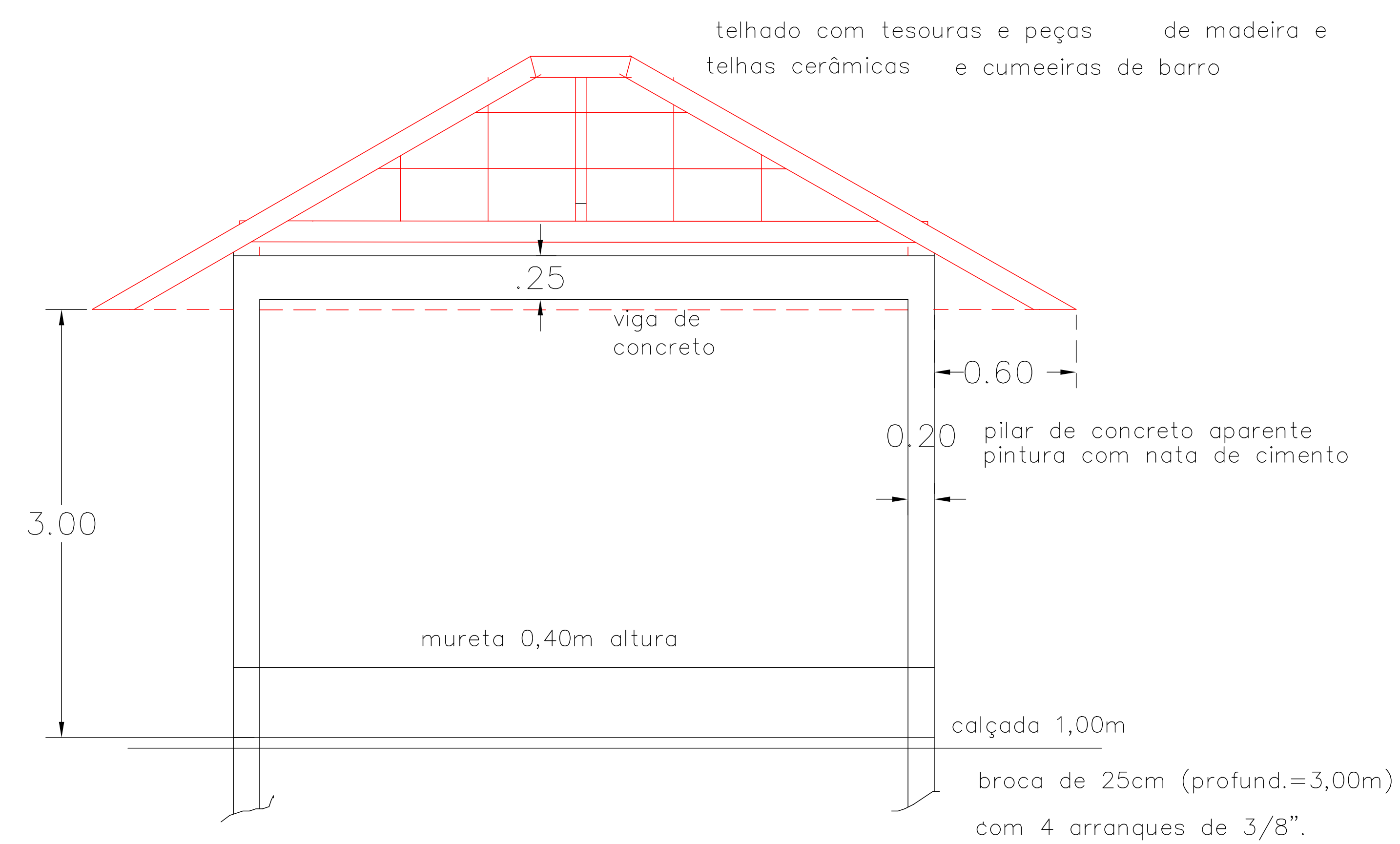

Corte transversal- quiosque
escala 1:50

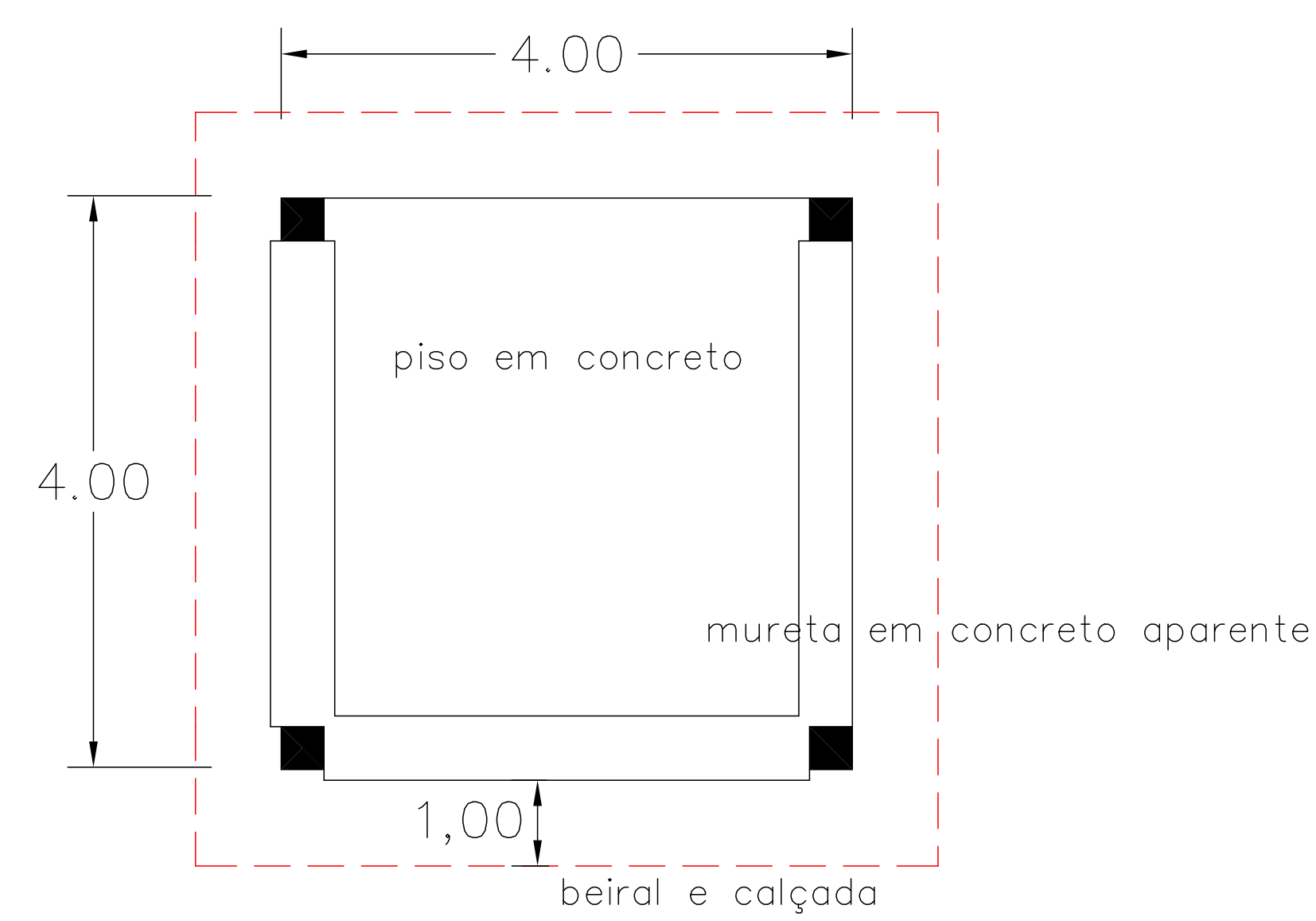

Planta baixa- quiosque
escala 1/100

viga baldrame concreto (25 MPa)

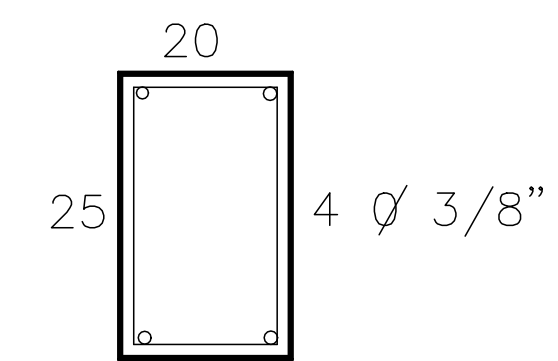

viga superior de travamento concreto (25 MPa)

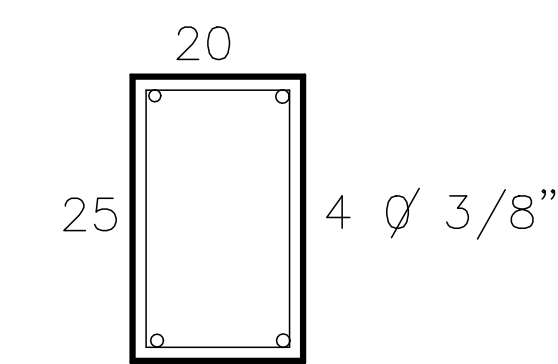

pilar de concreto (25 MPa)

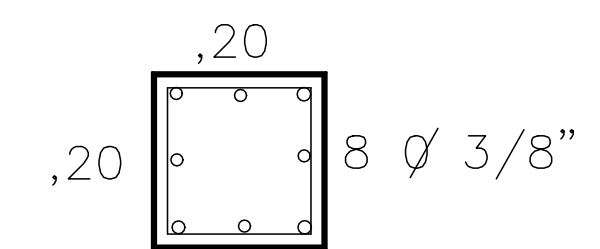

bloco (25 MPa)

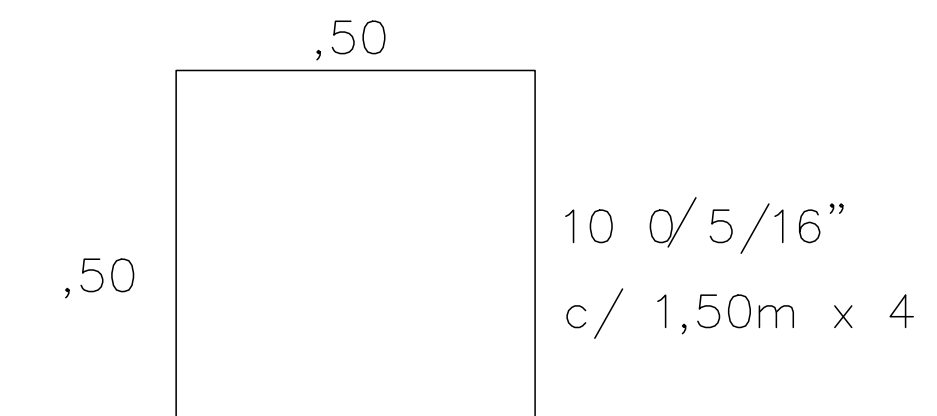

OBJETIVO REVITALIZAÇÃO DO PARQUE MUNICIPAL
TEMÍSTOCLES MARROCOS LEITE

LOCAL

ADMINISTRAÇÃO Dr. JOSÉ CARLOS MANTOVANI

PROPRIETÁRIA PREFEITURA MUNICIPAL DE PIRASSUNUNGA

ESCALAS

escalas indicadas

DESENHO

A.A.G.

DR. JOSÉ CARLOS MANTOVANI
PREFEITO MUNICIPAL

FAUSTO VICTORELLI Jr.
SECRETÁRIO MUNICIPAL MUNICIPAL DE PLANEJAMENTO
E DESENVOLVIMENTO ECONÔMICO

AUTOR DO PROJETO
AUGUSTO GUELLI
CAU A82209-4

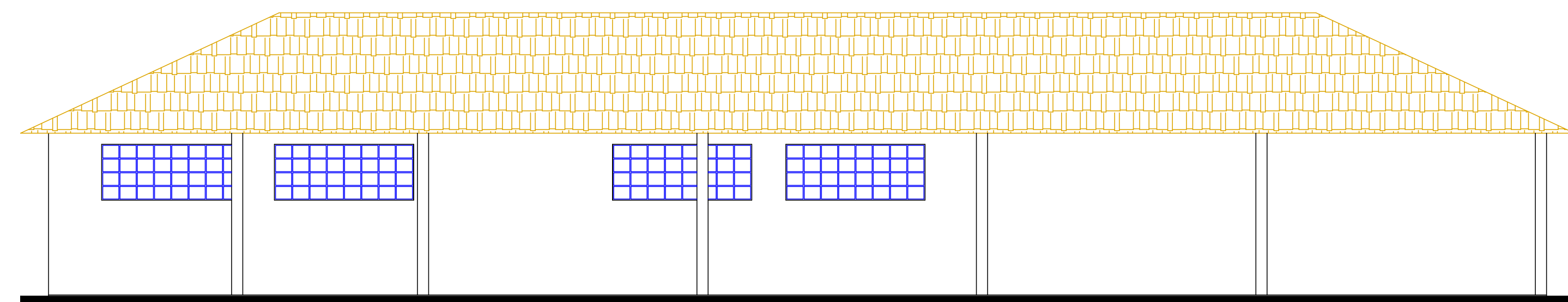

Fachada frontal
Escala: 1:100

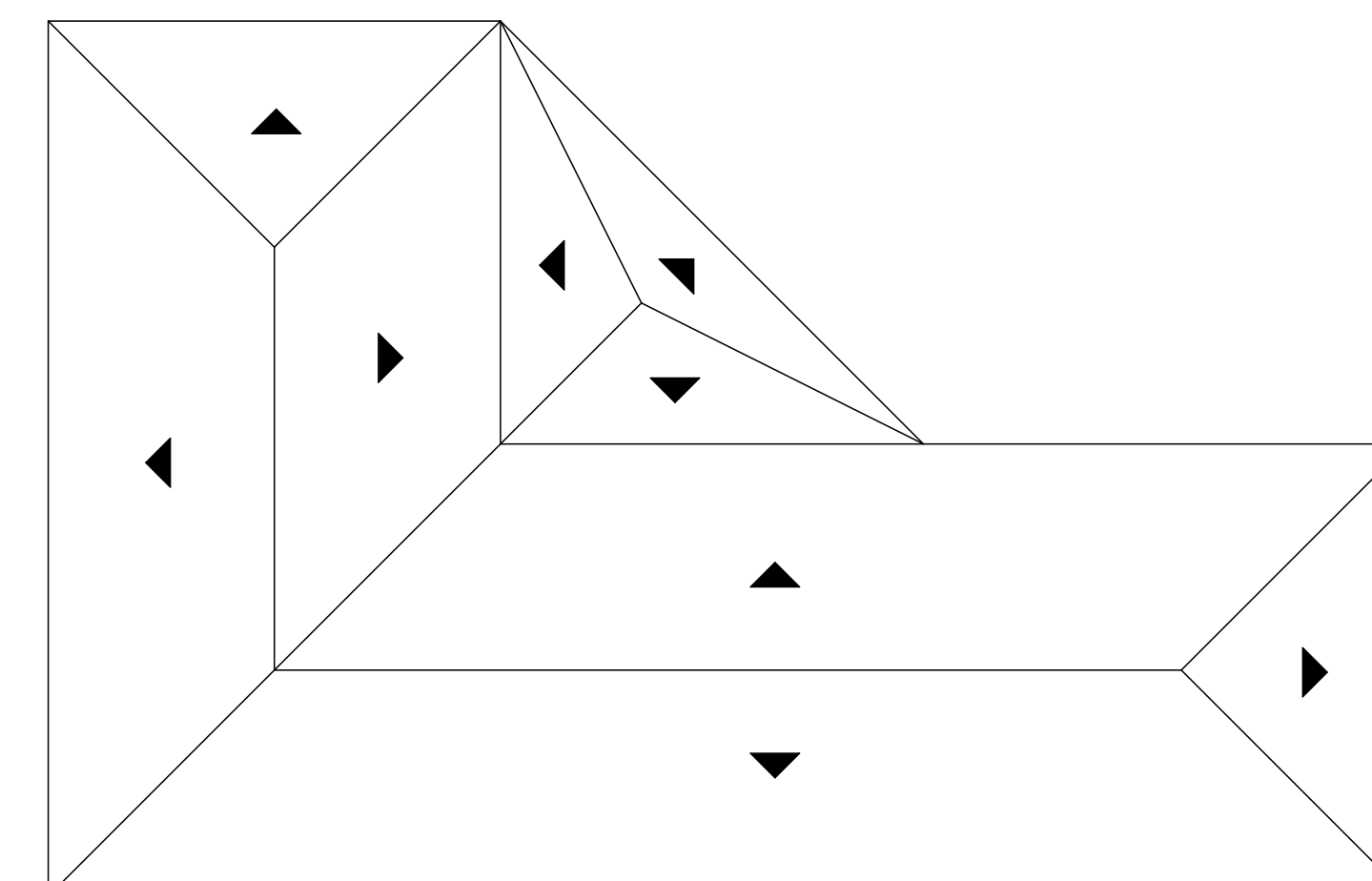

Planta de cobertura
Escala: 1:200

QUADRO DE ÁREAS

ITEM	AMBIENTE	ÁREA (m ²)	ILUM. 1/5 (m ²)	VENT. 1/10 (m ²)
01	COZINHA	24,90	5,25	2,63
02	BANHEIRO MASCULINO	34,40	3,00	1,50
03	BANHEIRO FEMININO	34,40	3,00	1,50
04	VARANDA	226,20	----	----

As dimensões, medidas e proporções do desenho desta planta foi baseado no desenho anterior executado pelo engenheiro desta municipalidade Sr. Antonio Augusto Gavazza

- – Paredes, equipamentos e portas a serem retiradas
- – Paredes, equipamentos e portas a serem instaladas

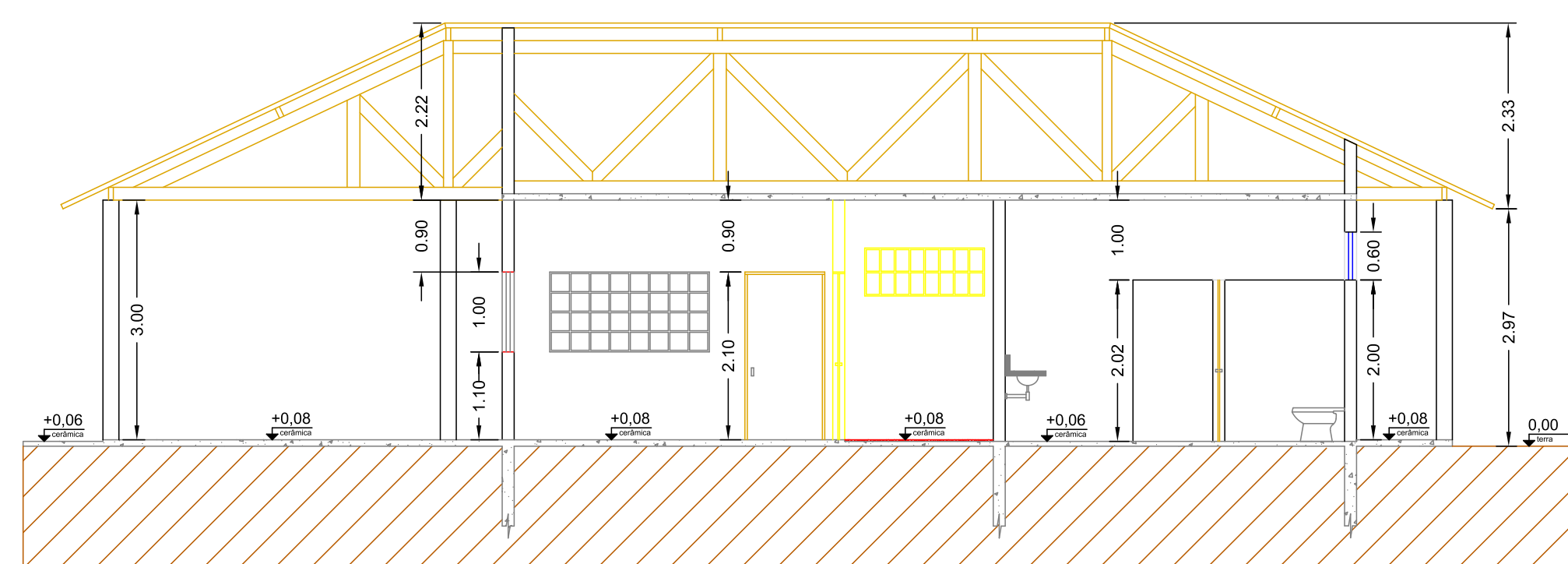

Corte A-A
Escala: 1:100

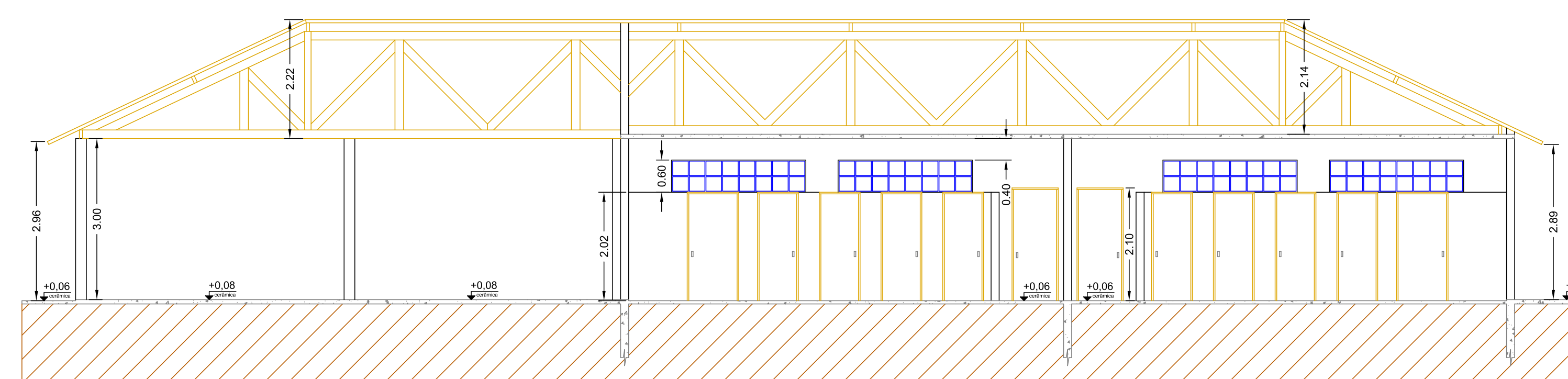

Corte B-B
Escala: 1:100

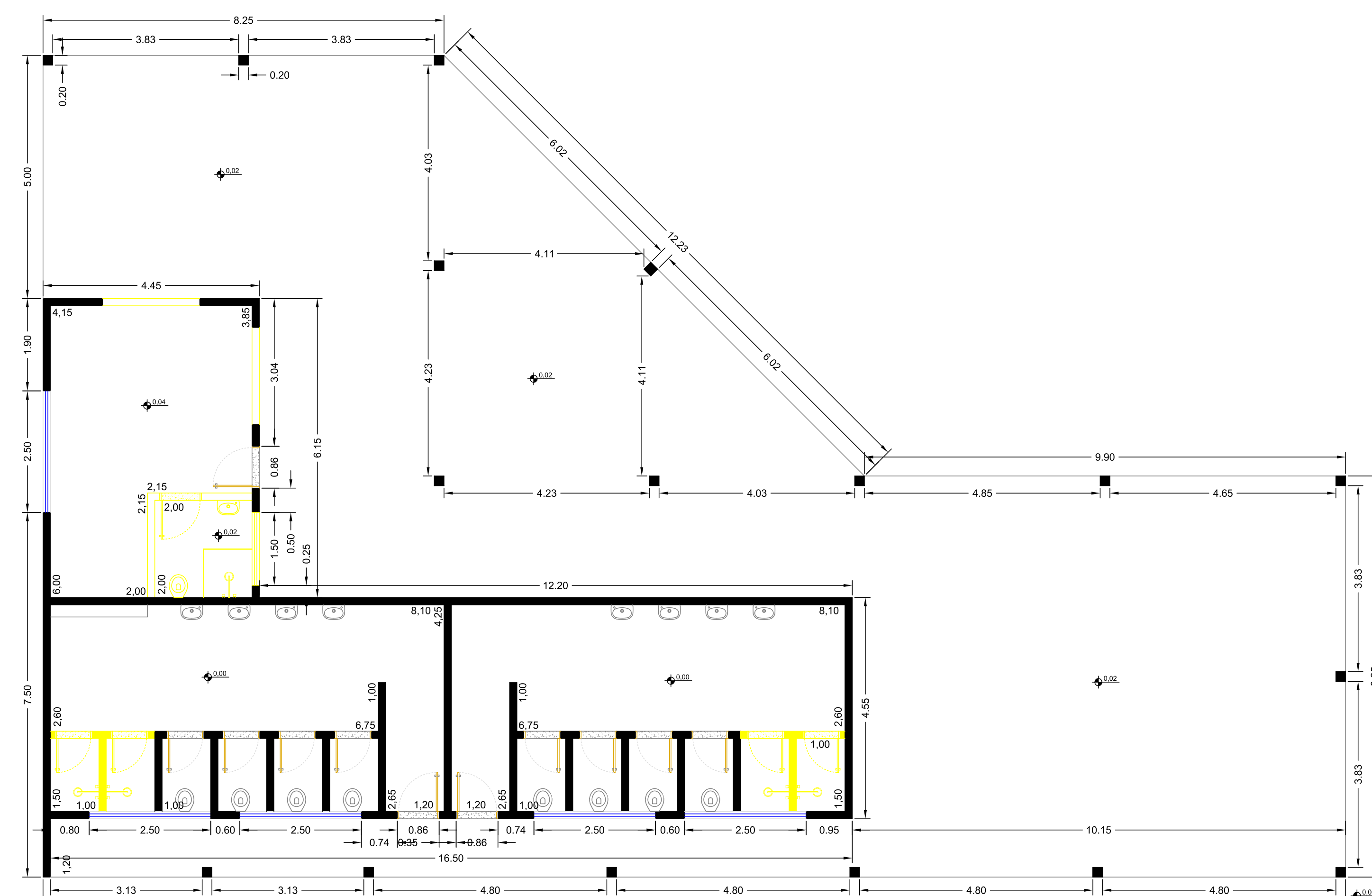

Planta baixa
Escala: 1:100

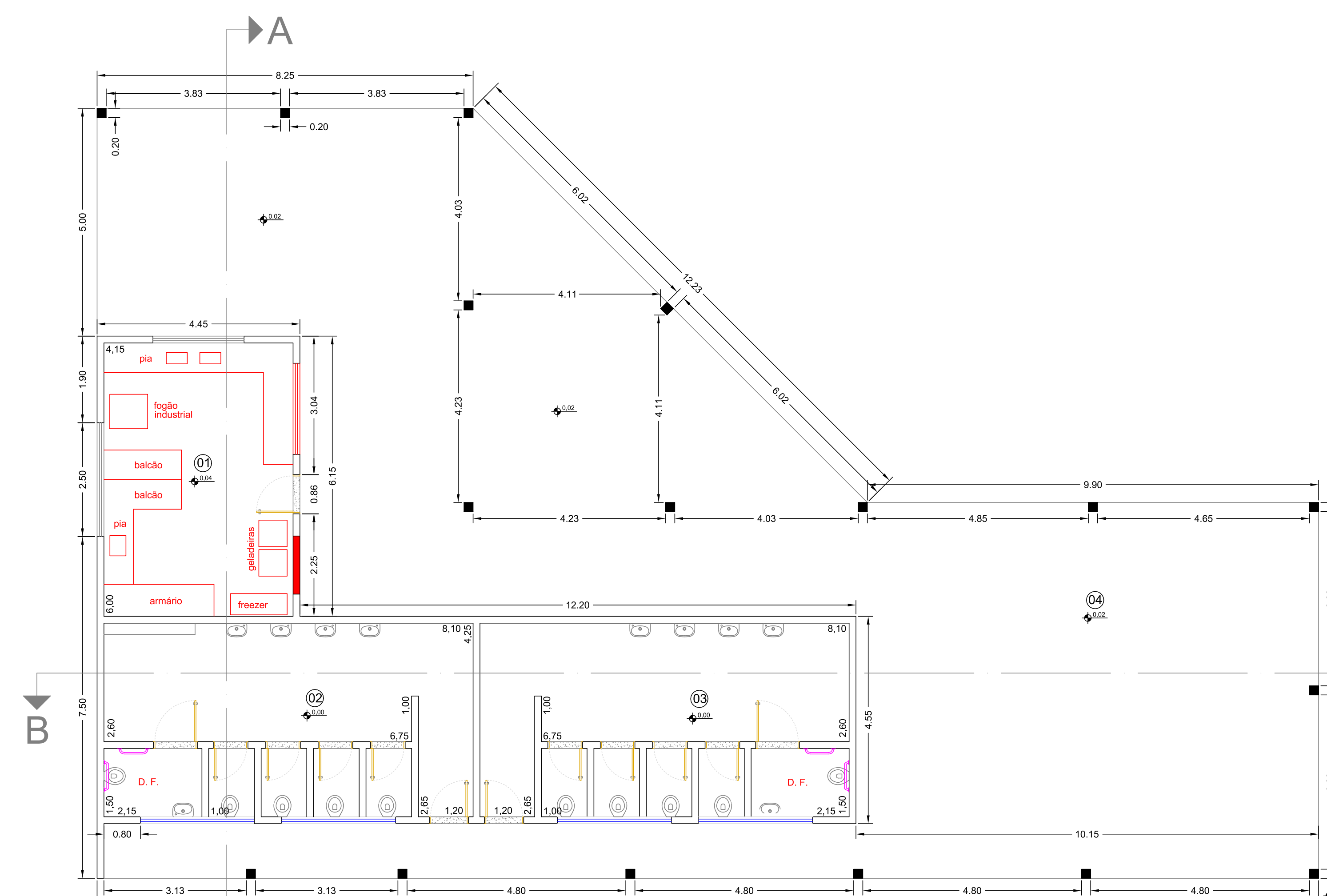

Planta baixa
Escala: 1:100

PROJETO ADEQUAÇÃO PARA RESTAURANTE

Folha 02/06

Obra: Revitalização do Lago Municipal Temistocles Marracos Leite
Endereço: Rua Arlindo Pinto de Freitas, 1.921 - Jd. do Lago - Pirassununga/SP
Proprietária: Prefeitura Municipal de Pirassununga/SP
Cadastro n.: 6887.053.018.001.00-8
Lote: X Quadra: X

Situação sem escala

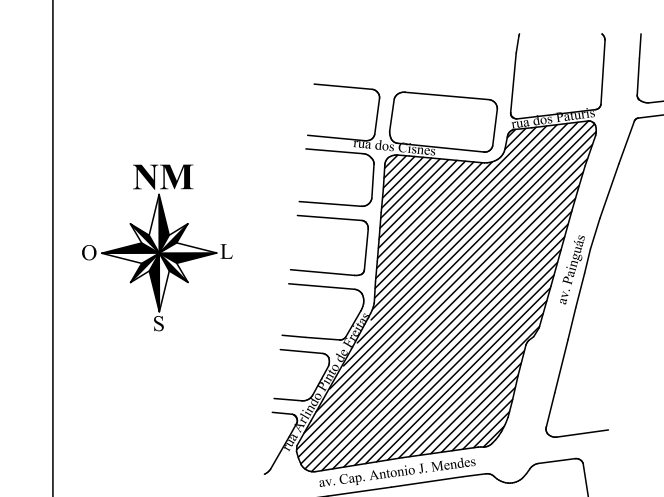

Declaro que a aprovação do projeto não impõe por parte da prefeitura do direito de propriedade do terreno.

Prefeitura Municipal de Pirassununga
José Carlos Mariani
Prefeito

Áreas em m.2

TERRENO	11.828,00
ÁREA CONSTRUÍDA	327,55
LIVRE	11.500,45
TAXA DE OCUPAÇÃO	2,76%

Secretaria Municipal de Planejamento de Desenvolvimento Econômico
Fausto Victorelli Jr.

Autor do Projeto
Arq. Augusto Caselli
CAU AR2209-4

Aprovações

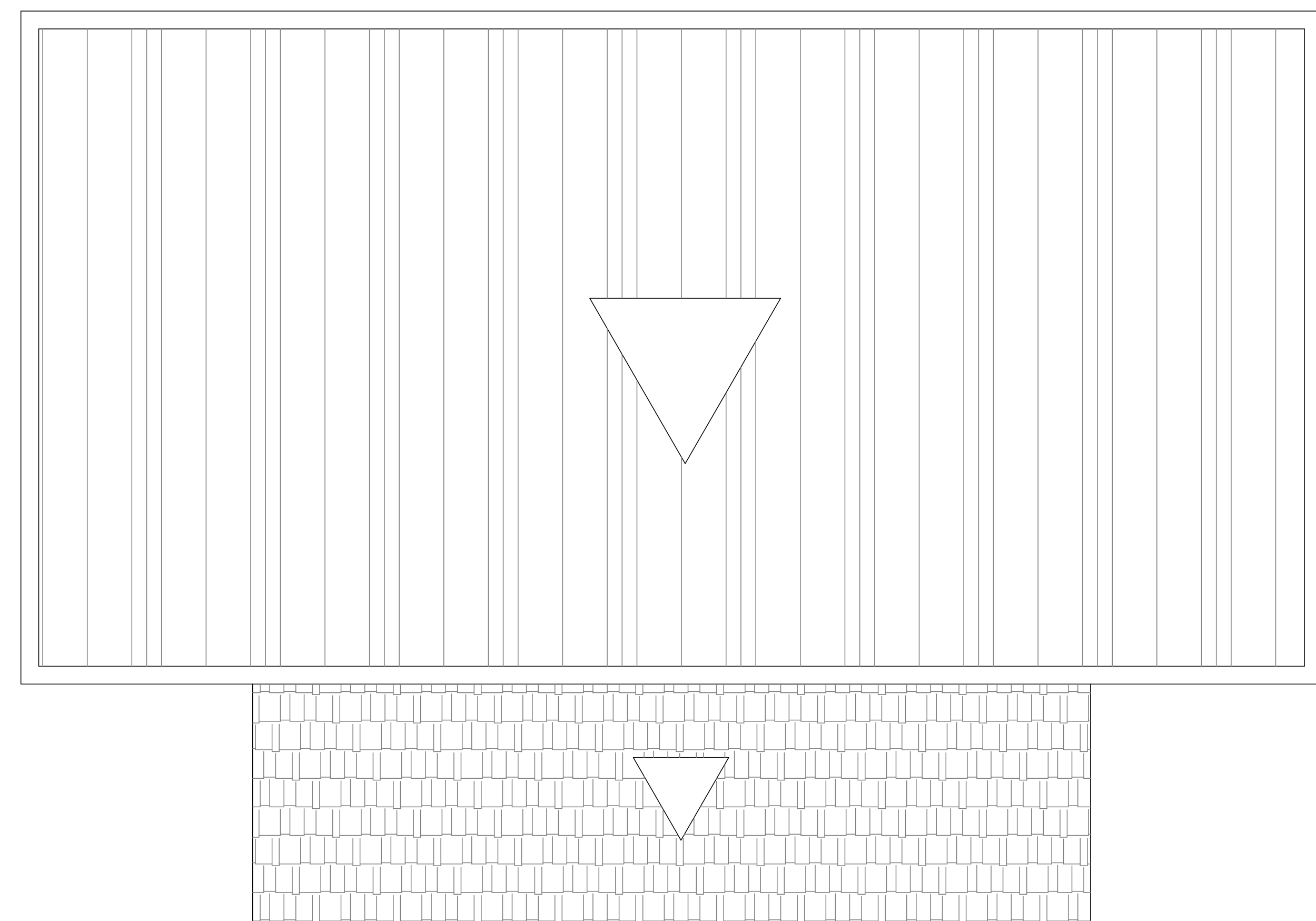

PLANTA DA COBERTURA - SANITÁRIOS
Esc. 1:50

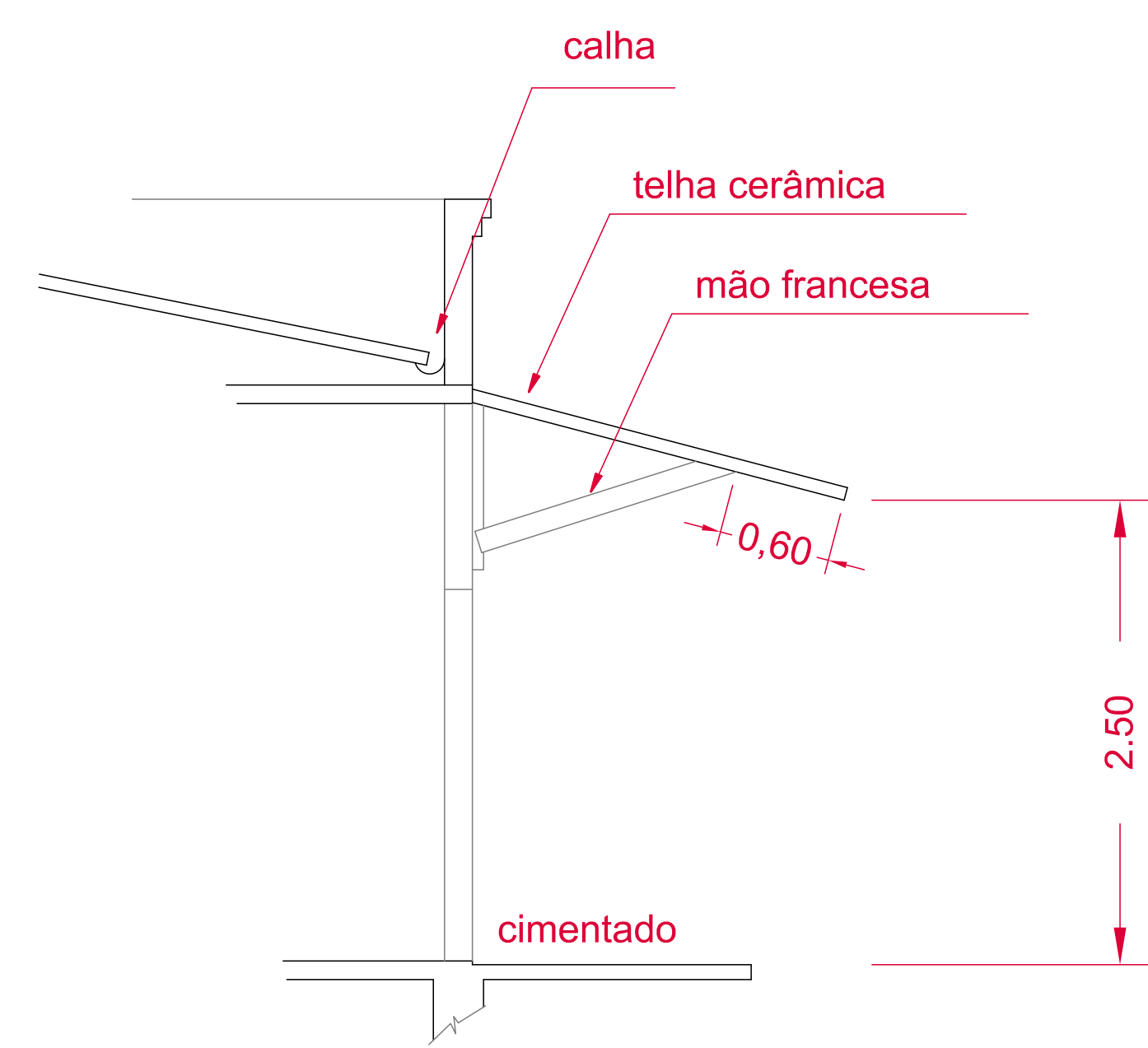

CORTE "B - B" - Esc. 1:50

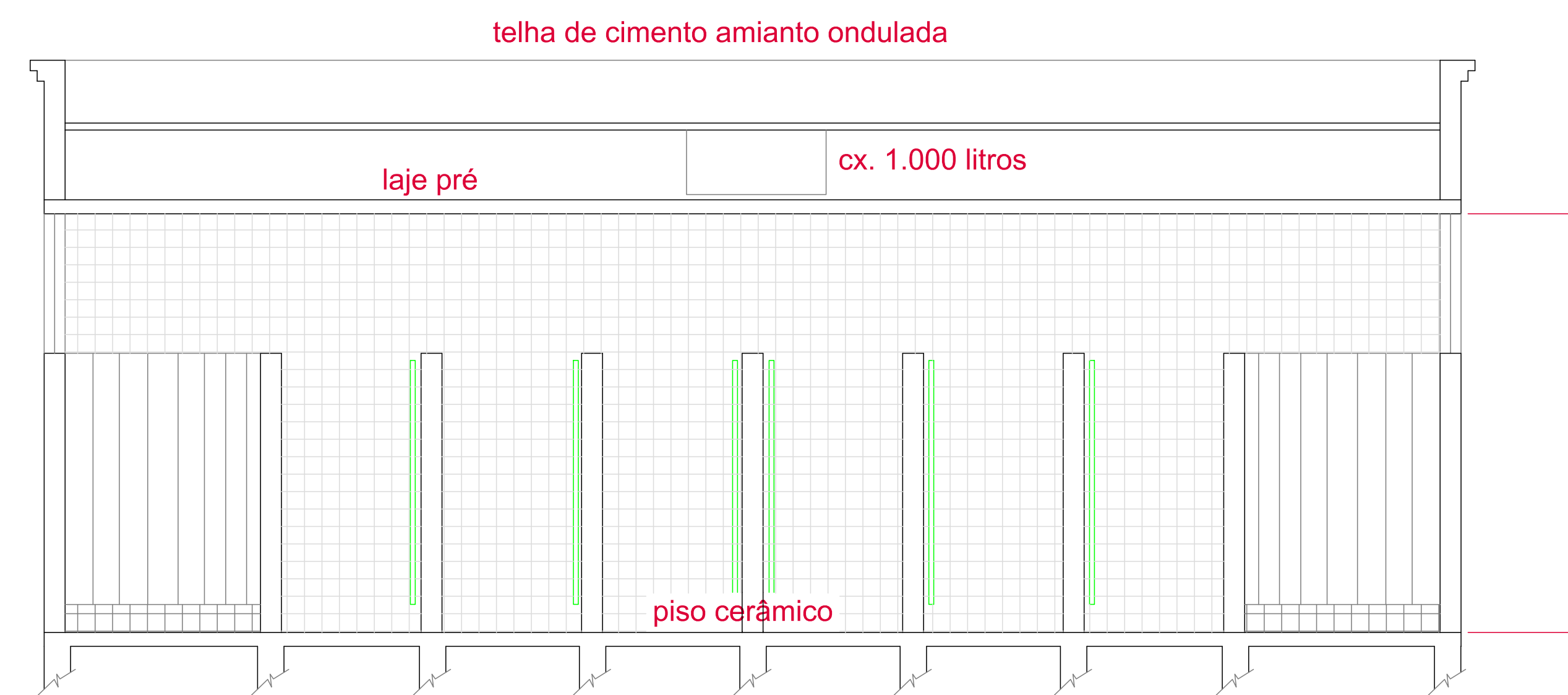

CORTE "A - A" - Esc. 1:50

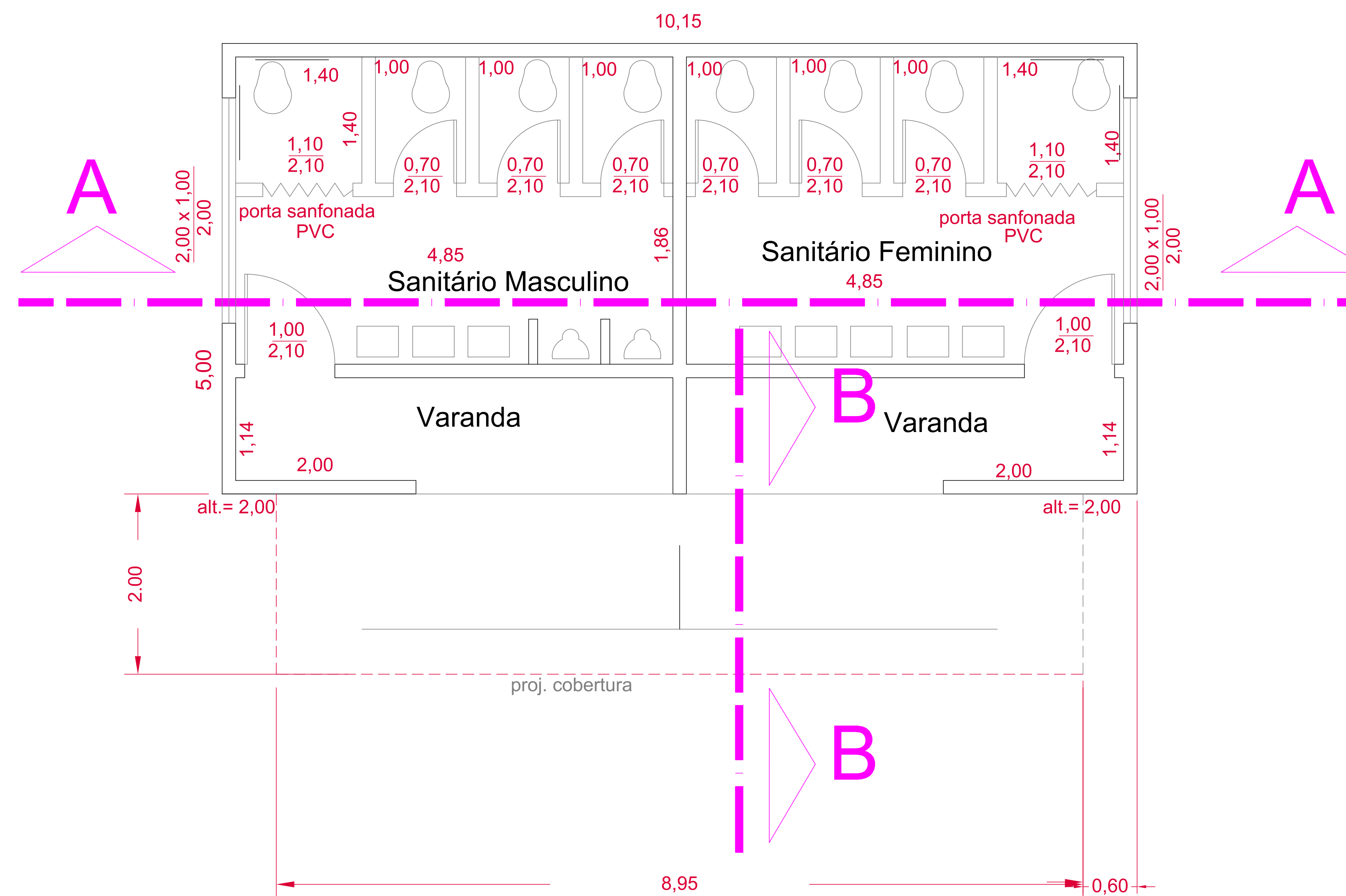

PLANTA SANITÁRIO Esc. 1:50

PLANTA, CORTE E COBERTURA
SANITÁRIOS

Folha 06/06
A.R.T.

Obra: REVITALIZAÇÃO DO PARQUE MUNICIPAL TEMÍSTOCLES MARROCOS LEITE

Endereço: AV. PAINGUÁS - PIRASSUNUNGA-SP

Proprietária: PREFEITURA MUNICIPAL DE PIRASSUNUNGA

Cadastro nº:

Lote: Quadra:

Situação sem escala

PREFEITURA MUNICIPAL DE PIRASSUNUNGA
Dr. José Carlos Mantovani
Prefeito Municipal

Fausto Victorelli Jr.
Secretário Municipal de Planejamento e de
Desenvolvimento Econômico

Quadro de áreas em m²

Sanitários..... 50,75m²
Varanda..... 17,90m²

autor do projeto
AUGUSTO GUELLI
CAU A82209-4

Aprovações

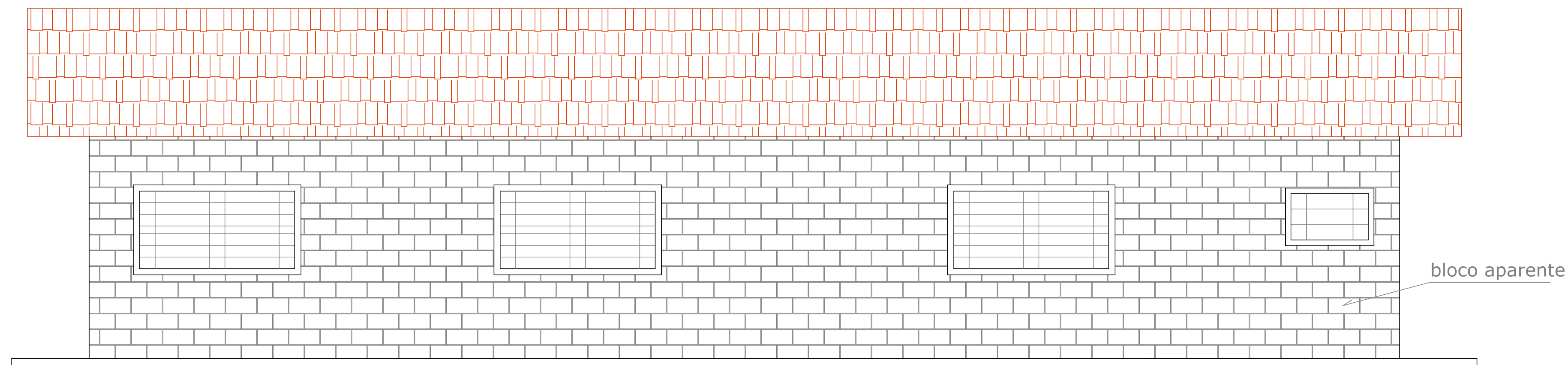

Fachada
Escala 1:100

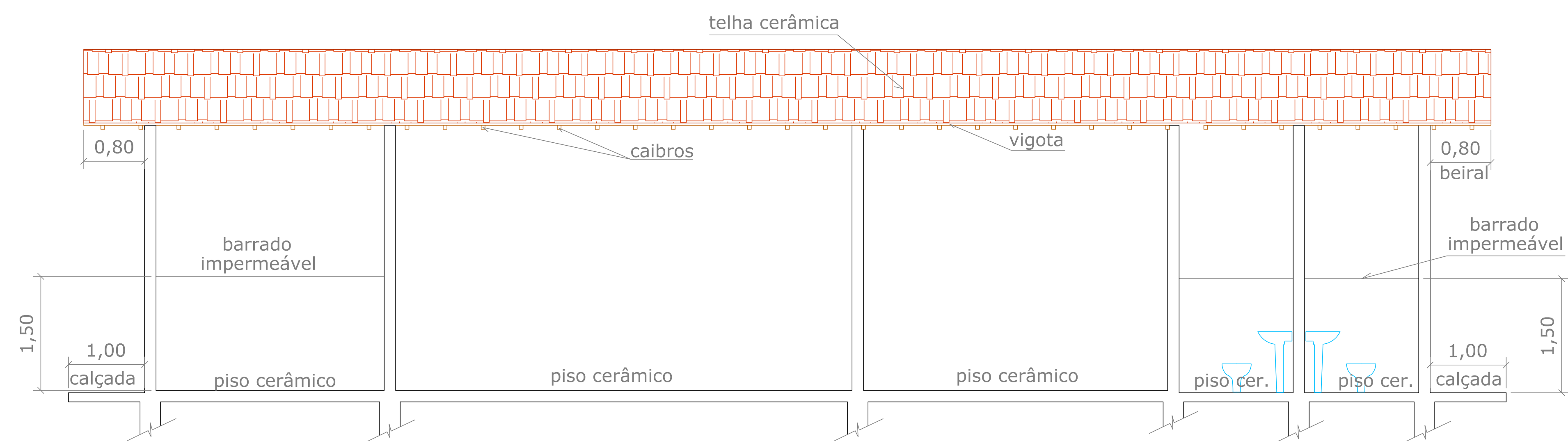

Corte "B - B"
Escala 1:100

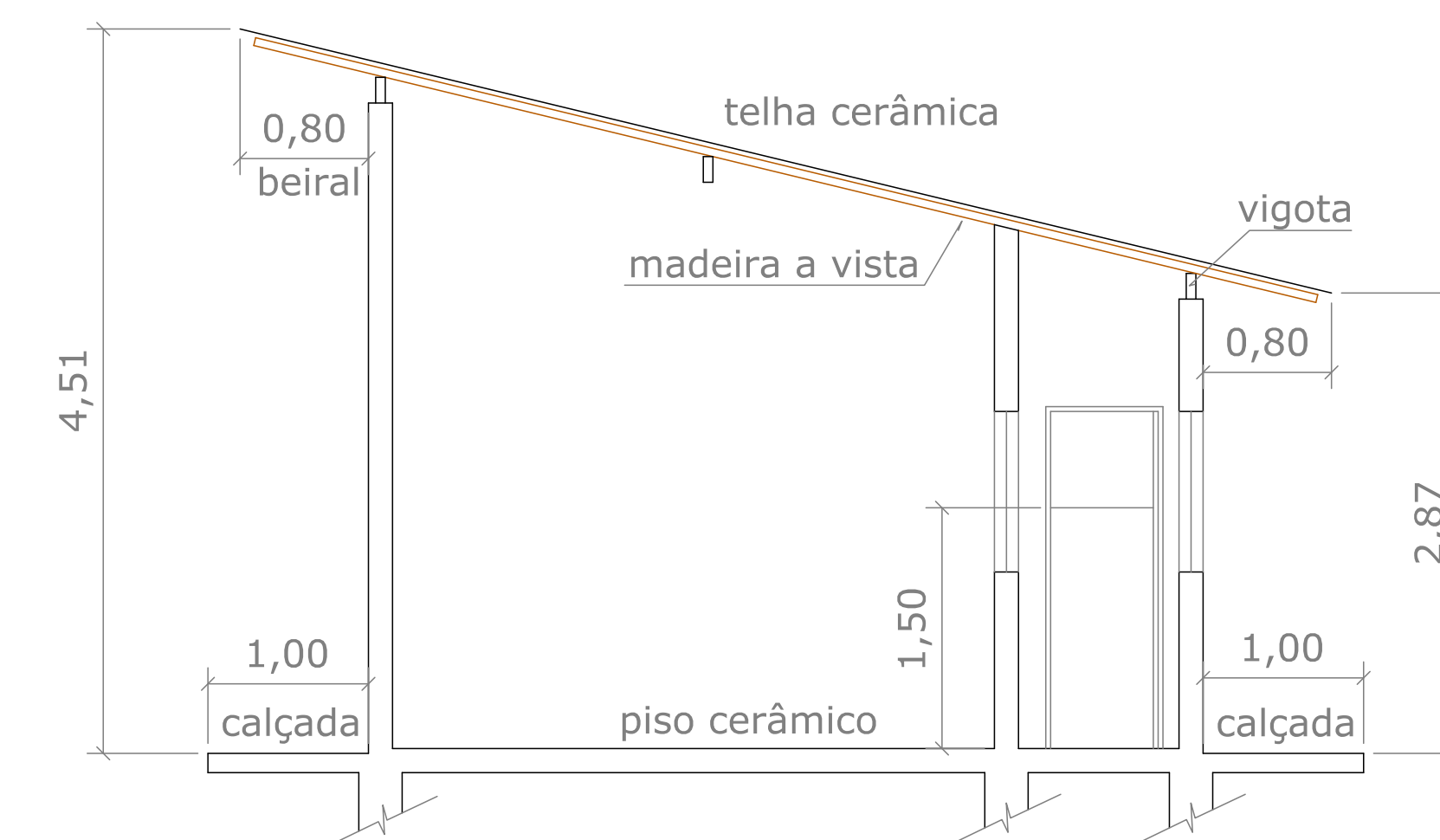

Corte "A - A"
Escala 1:100

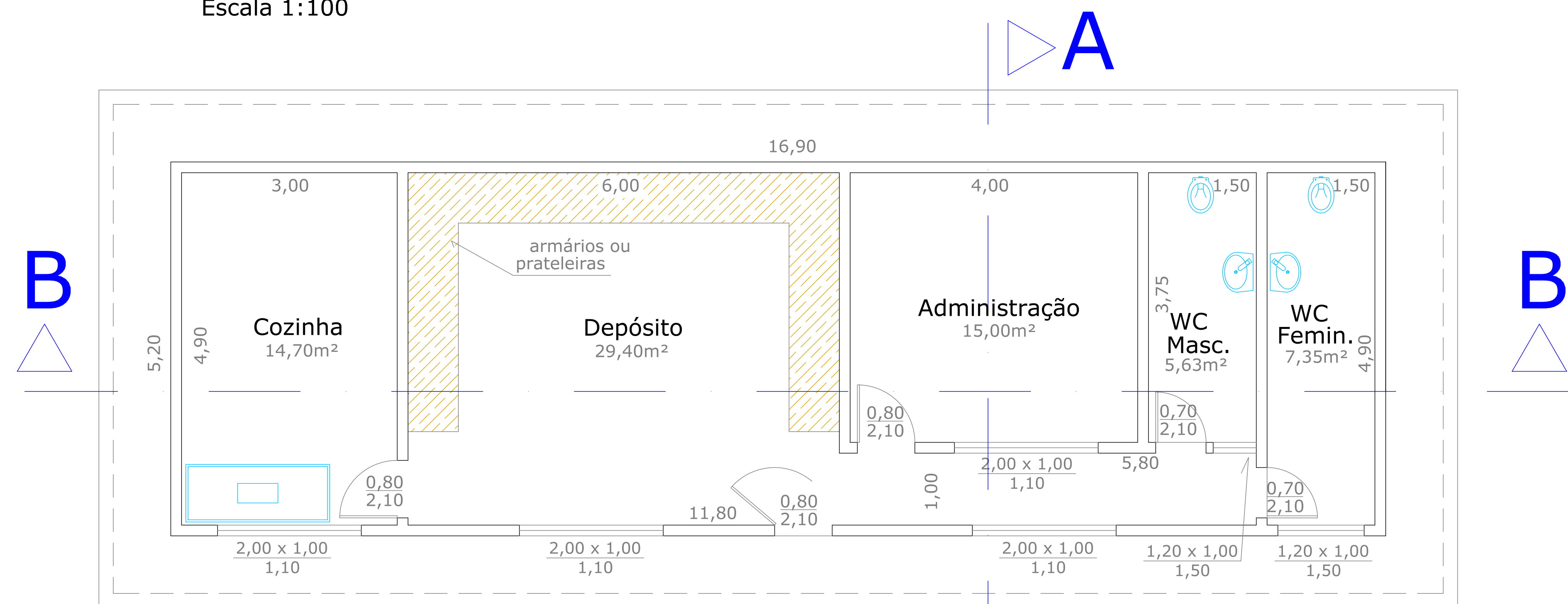

Planta
Escala 1:100

PREFEITURA MUNICIPAL DE PIRASSUNUNGA – SP SECRETARIA MUNICIPAL DE PLANEJAMENTO E DESENVOLVIMENTO ECONÔMICO Prefeito: Dr. JOSÉ CARLOS MANTOVANI Secretário: FAUSTO VICTORELLI JR.		Folha: 01/06
		A.R.T. nr.
Projeto: REVITALIZAÇÃO DO PARQUE MUNICIPAL TEMÍOCLES MARROCOS LEITE		Escalas: INDICADAS
		Data: 10/MAIO/2022
Responsável Técnico: Arq. Augusto Guelli Jr.		Área: 87,88m ²
Desenhista: WAGNER MARSON		Especificações: CONSTRUÇÃO DE SETOR ADMINISTRATIVO
CAU A82209-4		Aprovações: