

PREFEITURA MUNICIPAL DE PIRASSUNUNGA

Estado de São Paulo

Seção de Licitações

Pregoeiro/ Equipe de Apoio

PROTOCOLO Nº 5466/2017

PREGÃO PRESENCIAL Nº 93/2017

**ATA DE JULGAMENTO
“DOCUMENTAÇÃO TÉCNICA E AMOSTRAS”**

Ao vigésimo segundo dia do mês de janeiro do ano de dois mil e dezoito, às quinze horas e trinta minutos, reuniram-se o Pregoeiro e a Equipe de Apoio, sendo que, de acordo com a análise dos documentos e das amostras realizada pelo Setor de Merenda Escolar às fls. 514/520, ficam ratificadas as vencedoras para os respectivos itens: MG FOODS COMÉRCIO DE ALIMENTOS LTDA, item 02 das Cotas Principal e Reservada, item 04 das Cotas Principal e Reservada. Ficam desclassificadas as seguintes empresas para os seguintes itens: BRA COMERCIAL DO BRASIL LTDA, item 01 da Cota Principal, item 03 da Cota Principal, QUALITY FOOD COMÉRCIO E SERVIÇOS, item 01 da Cota Reservada, item 03 da Cota Reservada, conforme justificativas constantes nos documentos de análise. Por fim, informo que fica concedido o prazo de 3 (três) dias úteis para protocolo de eventuais recursos. Nada mais havendo a se tratar, a reunião foi encerrada. Pirassununga, 22 de janeiro de 2018.

Alex Ricardo Milan
Pregoeiro

Alecsandra Rossani Crepaldi
Equipe de Apoio

Angelita Franço de Sousa
Equipe de Apoio



PREFEITURA MUNICIPAL DE PIRASSUNUNGA

Estado de São Paulo

SECRETARIA MUNICIPAL DE EDUCAÇÃO

SETOR DE MERENDA ESCOLAR

514
A

1ª - ANÁLISE DE AMOSTRAS - 18/01/2018

PROCESSO DE COMPRA Nº 5466/2017

PREGÃO PRESENCIAL Nº 93/2017

OBJETO: REGISTRO DE PREÇOS DE CARNES PARA O SETOR DE MERENDA ESCOLAR

ITEM 1 – CARNE BOVINA EM CUBOS DE 1ª QUALIDADE

CARNE EM CUBOS DE APROXIMADAMENTE 2X2 CM DE BOVINO SEM OSSO – PATINHO OU COXÃO MOLE CONGELADA PELO PROCESSO DE IQF. PRODUTO CÁRNEO EXTRA LIMPO, SEM APARAS, SEM OSSO, SEM NERVOS, TENDÕES E APONEVROSES PROVENIENTE DE GADO SADIO, ABATIDO SOB FISCALIZAÇÃO EM CONDIÇÕES SANITÁRIAS ADEQUADAS. OBTIDO A PARTIR DO PROCESSAMENTO EM CUBOS DO CORTE PATINHO OU COXÃO MOLE SEGUIDO DE CONGELAMENTO TIPO IQF A -18º C. O PRODUTO DEVERÁ SER ELABORADO DE ACORDO COM O REGULAMENTO TÉCNICO PARA CONDIÇÕES HIGIÊNICOSANITÁRIAS E DE BOAS PRÁTICAS DE FABRICAÇÃO PARA ESTABELECIMENTOS ELABORADORES/ INDUSTRIALIZADORES DE ALIMENTOS. DEVERÃO SER PROVENIENTES DE ESTABELECIMENTO INSPECIONADO PELO ÓRGÃO COMPETENTE (SIF/SISP/SIM). PODERÁ APRESENTAR UM ÍNDICE DE ATÉ 10% DE GORDURA E NÃO PODERÁ CONTER ADITIVOS. VALIDADE MINIMA DE 12 MESES. EMBALAGEM PRIMÁRIA: SACOS DE POLIETILENO DE BAIXA DENSIDADE, ATÓXICO, FLEXÍVEL, RESISTENTE, TERMOSOLDADO, TRANSPARENTE, EMBALADOS, EM PACOTES COM PESO PADRONIZADO DE ATÉ 01 KG. EMBALAGEM SECUNDÁRIA: CAIXAS DE PAPELÃO PADRONIZADAS. O PRODUTO, O RÓTULO E A EMBALAGEM DEVEM OBEDECER À LEGISLAÇÃO VIGENTE

COTA PRINCIPAL

Licitante VENCEDORA	BRA COMERCIAL DO BRASIL		
Marca	GOLD MEAT	SIF 0102/3557	LOTE 09/01/2018
Data protocolo	09/01/2018		

ANÁLISE DA AMOSTRA E DOCUMENTAÇÃO TÉCNICA

CEVS	SATISFATÓRIA	REPROVADO
Doc. técnica	INSATISFATÓRIA	
Registro produto	SATISFATÓRIA	
Reg. estab. fabricante	SATISFATÓRIA	
Embalagem	INSATISFATÓRIA	
Rotulagem	SATISFATÓRIA	
Sensorial	INSATISFATÓRIA	

FICHA TÉCNICA NÃO CONFERE COM AMOSTRA APRESENTADA, A FICHA(FLS.483) DIZ EM CARACTERISTICAS DO PROCESSO QUE O PRODUTO. É EMBALADO A VÁCUO, E A AMOSTRA APRESENTADA NÃO É A VÁCUO. CASO TENHA SIDO EMBALADO A VÁCUO E TENHA PERDIDO O MESMO CARACTERIZA QUE A EMBALAGEM NÃO GARANTE AS CARACTERISTICAS DURANTE TODO O SEU PRAZO DE VALIDADE, PODENDO ASSIM POR ONDE O AR TENHA SAÍDO PERMITIR A ENTRADA DE MICROORGANISMOS. DESPRENDEU QUANTIDADE SIGNIFICATIVA DE ÁGUA NO PREPARO NÃO CARACTERSTICA DO PROCESSO DE CONGELAMENTO IQF (Maior que 10%)

COTA RESERVADA

Licitante VENCEDORA	QUALITY FOOD COMERCIO E SERVIÇOS		
Marca	NS ALIMENTOS	SIF 0023/897	LOTE 30/11/2017
Data protocolo			

ANÁLISE DA AMOSTRA E DOCUMENTAÇÃO TÉCNICA

CEVS	INSATISFATÓRIA	REPROVADO
Doc. técnica	SATISFATÓRIA	
Registro produto	SATISFATÓRIA	
Reg. estab. fabricante	INSATISFATÓRIA	
Embalagem	INSATISFATÓRIA	
Rotulagem	SATISFATÓRIA	
Sensorial	INSATISFATÓRIA	

CEVS APRESENTADA COM PRAZO DE VALIDADE 15/09/2015 A 15/09/2016, DESTA FORMA APRESENTA-SE VENCIDA
NÃO APRESENTOU REGISTRO DO ESTABELECIMENTO ATIVO
EMBALAGEM COM PESO EM DESACORDO COM O EDITAL – PCTE 2KG
FALTA DE PADRONIZAÇÃO NO TAMANHO DOS CORTES EM CUBOS
, DESPRENDEU QUANTIDADE SIGNIFICATIVA DE ÁGUA NO PREPARO NÃO CARACTERSTICA DO PROCESSO DE CONGELAMENTO IQF. (Maior que 10%)



PREFEITURA MUNICIPAL DE PIRASSUNUNGA

Estado de São Paulo

SECRETARIA MUNICIPAL DE EDUCAÇÃO

SETOR DE MERENDA ESCOLAR

515
A

1ª - ANÁLISE DE AMOSTRAS - 18/01/2018

PROCESSO DE COMPRA Nº 5466/2017

PREGÃO PRESENCIAL Nº 93/2017

OBJETO: REGISTRO DE PREÇOS DE CARNES PARA O SETOR DE MERENDA ESCOLAR

AMOSTRAS

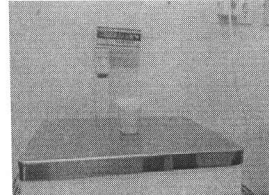
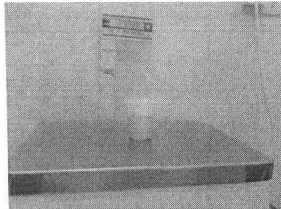

O copo utilizado é descartável de 180 ml com peso inferior a 05g.

ITEM 2 – CARNE BOVINA MOIDA DE 1ª QUALIDADE CONGELAMENTO IQF

CARNE MOÍDA DE BOVINO SEM OSSO – PATINHO OU COXÃO MOLE CONGELADA PELO PROCESSO DE IQF. PRODUTO CARNEO EXTRA LIMPO, SEM APARAS, SEM OSSO, SEM NERVOS, TENDÕES E APONEVROSES PROVENIENTE DE GADO SADIO, ABATIDO SOB FISCALIZAÇÃO EM CONDIÇÕES SANITÁRIAS ADEQUADAS. OBTIDO A PARTIR DA MOAGEM DO CORTE PATINHO OU COXÃO MOLE SEGUIDO DE CONGELAMENTO TIPO IQF A - 18º C. O PRODUTO DEVERÁ SER ELABORADO DE ACORDO COM O REGULAMENTO TÉCNICO PARA CONDIÇÕES HIGIÊNICO- SANITÁRIAS E DE BOAS PRÁTICAS DE FABRICAÇÃO PARA ESTABELECIMENTOS ELABORADORES/ INDUSTRIALIZADORES DE ALIMENTOS. DEVERÃO SER PROVENIENTES DE ESTABELECIMENTO INSPECIONADO PELO ÓRGÃO COMPETENTE (SIF/SISP/SIM). PODERÁ APRESENTAR UM ÍNDICE DE ATÉ 10% DE GORDURA E NÃO PODERÁ CONTER ADITIVOS. VALIDADE MINIMA DE 12 MESES. EMBALAGEM PRIMÁRIA: SACOS DE POLIETILENO DE BAIXA DENSIDADE, ATÓXICO, FLEXÍVEL, RESISTENTE, TERMOSELADO, TRANSPARENTE, EMBALADOS, EM PACOTES COM PESO PADRONIZADO DE ATÉ 01KG. EMBALAGEM SECUNDÁRIA: CAIXAS DE PAPELÃO PADRONIZADAS. O PRODUTO, O RÓTULO E A EMBALAGEM DEVEM OBEDECERÀ LEGISLAÇÃO VIGENTE.

COTA PRINCIPAL E RESERVADA

Licitante VENCEDORA	MG FOOD COMERCIO		
Marca	TOP CARNES	SIF 0044/2594	LOTE 27112017
Data protocolo	01/12/2017		
ANÁLISE DA AMOSTRA E DOCUMENTAÇÃO TÉCNICA			
CEVS	SATISFATÓRIA		APROVADO
Doc. técnica	SATISFATÓRIA		
Registro produto	SATISFATÓRIA		
Reg. estab. fabricante	SATISFATÓRIA		
Embalagem	SATISFATÓRIA		
Rotulagem	SATISFATÓRIA		
Sensorial	SATISFATÓRIA		

AMOSTRAS

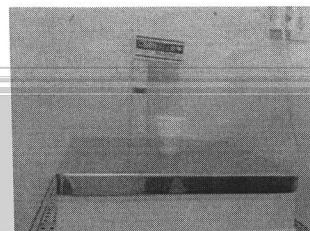
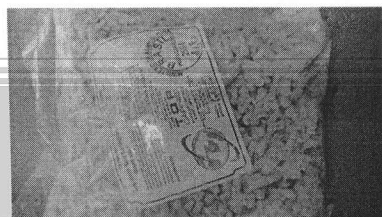



PREFEITURA MUNICIPAL DE PIRASSUNUNGA

Estado de São Paulo

SECRETARIA MUNICIPAL DE EDUCAÇÃO

SETOR DE MERENDA ESCOLAR

516
A

1ª - ANÁLISE DE AMOSTRAS - 18/01/2018

PROCESSO DE COMPRA Nº 5466/2017

PREGÃO PRESENCIAL Nº 93/2017

OBJETO: REGISTRO DE PREÇOS DE CARNES PARA O SETOR DE MERENDA ESCOLAR

ITEM 3 – CARNE BOVINA TIRAS/ISCAS DE 1ª QUALIDADE CONGELAMENTO IQF

CARNE EM TIRAS/ISCAS DE APROXIMADAMENTE 2X2X5 CM DE BOVINO SEM OSSO – PATINHO OU COXÃO MOLE CONGELADA PELO PROCESSO DE IQF. PRODUTO CÁRNEO EXTRA LIMPO, SEM APARAS, SEM OSSO, SEM NERVOS, TENDÕES E APONEVROSES PROVENIENTE DE GADO SADIO, ABATIDO SOB FISCALIZAÇÃO EM CONDIÇÕES SANITÁRIAS ADEQUADAS. OBTIDO A PARTIR DO PROCESSAMENTO EM ISCAS/TIRAS DO CORTE PATINHO OU COXÃO MOLE SEGUIDO DE CONGELAMENTO TIPO IQFA -18º C. O PRODUTO DEVERÁ SER ELABORADO DE ACORDO COM O REGULAMENTO TÉCNICO PARA CONDIÇÕES HIGIÊNICO- SANITÁRIAS E DE BOAS PRÁTICAS DE FABRICAÇÃO PARA ESTABELECIMENTOS ELABORADORES/ INDUSTRIALIZADORES DE ALIMENTOS. DEVERÃO SER PROVENIENTES DE ESTABELECIMENTO INSPECIONADOPELO ÓRGÃO COMPETENTE (SIF/SISP/SIM).PODERÁ APRESENTAR UM ÍNDICE DE ATÉ 10% DE GORDURA E NÃO PODERÁ CONTER ADITIVOS. VALIDADE MÍNIMA DE 12 MESES. EMBALAGEM PRIMÁRIA: SACOS DE POLIETILENO DE BAIXA DENSIDADE, ATÓXICO, FLEXÍVEL, RESISTENTE, TERMOSOLDADO, TRANSPARENTE, EMBALADOS, EM PACOTES COM PESO PADRONIZADO DE ATÉ 01KG. EMBALAGEM SECUNDÁRIA: CAIXAS DE PAPELÃO PADRONIZADAS. O PRODUTO, O RÓTULO E A EMBALAGEM DEVEM OBEDECER À LEGISLAÇÃO VIGENTE

COTA PRINCIPAL

Licitante VENCEDORA	BRA COMERCIAL DO BRASIL		
Marca	GOLD MEAT	SIF 0102/3557	LOTE 08/01/2018
Data protocolo	09/01/2018		
ANÁLISE DA AMOSTRA E DOCUMENTAÇÃO TÉCNICA			
CEVS	SATISFATÓRIA		REPROVADO
Doc. técnica	SATISFATÓRIA		
Registro produto	SATISFATÓRIA		
Reg. estab. fabricante	SATISFATÓRIA		
Embalagem	INSATISFATÓRIA		
Rotulagem	SATISFATÓRIA		
Sensorial	INSATISFATÓRIA		
QUANDO AFERIDO O PESO APRESENTOU 910G PESO INFERIOR AO DECLARADO FALTA DE PADRONIZAÇÃO NO TAMANHO DOS CORTES EM TIRAS DESPRENDEU QUANTIDADE SIGNIFICATIVA DE ÁGUA NO PREPARO NÃO CARACTERSTICA DO PROCESSO DE CONGELAMENTO IQF (Maior que 10%)			

COTA RESERVADA

Licitante VENCEDORA	QUALITY FOOD COMERCIO E SERVIÇOS		
Marca	NS ALIMENTOS	SIF 0023/897	LOTE 30/11/2017
Data protocolo			
ANÁLISE DA AMOSTRA E DOCUMENTAÇÃO TÉCNICA			
CEVS	INSATISFATÓRIA		REPROVADO
Doc. técnica	SATISFATÓRIA		
Registro produto	SATISFATÓRIA		
Reg. estab. fabricante	INSATISFATÓRIA		
Embalagem	INSATISFATÓRIA		
Rotulagem	SATISFATÓRIA		
Sensorial	INSATISFATÓRIA		
CEVS APRESENTADA COM PRAZO DE VALIDADE 15/09/2015 A 15/09/2016, DESTA FORMA APRESENTA-SE VENCIDA NÃO APRESENTOU REGISTRO DO ESTABELECIMENTO EMBALAGEM COM PESO EM DESACORDO COM O EDITAL – PCTE 2KG FALTA DE PADRONIZAÇÃO NO CORTES MAIS SE ASSEMBELHAM A CUBOS E NÃO TIRAS OU ISCAS DESPRENDEU QUANTIDADE SIGNIFICATIVA DE ÁGUA NO PREPARO NÃO CARACTERSTICA DO PROCESSO DE CONGELAMENTO IQF (Maior que 10%)			



PREFEITURA MUNICIPAL DE PIRASSUNUNGA

Estado de São Paulo

SECRETARIA MUNICIPAL DE EDUCAÇÃO

SETOR DE MERENDA ESCOLAR

1ª - ANÁLISE DE AMOSTRAS - 18/01/2018

PROCESSO DE COMPRA Nº 5466/2017

PREGÃO PRESENCIAL Nº 93/2017

OBJETO: REGISTRO DE PREÇOS DE CARNES PARA O SETOR DE MERENDA ESCOLAR

AMOSTRAS

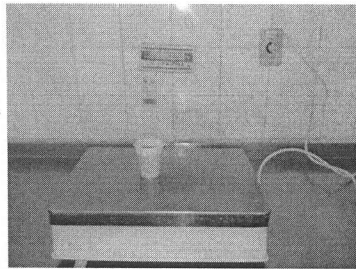
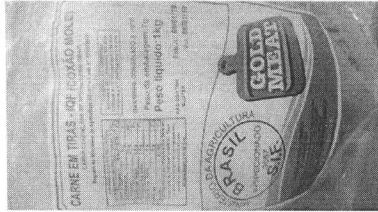

O copo utilizado é descartável de 180 ml com peso inferior a 05g.

ITEM 4 – CARNE BOVINA MOIDA COM LEGUMES CONGELAMENTO IQF

CARNE MOÍDA DE BOVINO SEM OSSO – PATINHO OU COXÃO MOLE ADICIONADA DE MANDIOCA E CENOURA EM CUBOS CONGELADA PELO PROCESSO DE IQF. PRODUTO CÁRNEO EXTRA LIMPO, SEM APARAS, SEM OSSO, SEM NERVOS, TENDÕES E APONEVROSES PROVENIENTE DE GADO SADIO, ABATIDO SOB FISCALIZAÇÃO EM CONDIÇÕES SANITÁRIAS ADEQUADAS. OBTIDO A PARTIR DA MOAGEM DO CORTE PATINHO OU COXÃO MOLE SEGUIDO DE CONGELAMENTO A -18º C E A HOMOGENEIZAÇÃO DA CARNE BOVINA, BATATA E CENOURA. O PRODUTO DEVERÁ SER ELABORADO DE ACORDO COM O REGULAMENTO TÉCNICO PARA CONDIÇÕES HIGIÊNICOSANITÁRIAS E DE BOAS PRÁTICAS DE FABRICAÇÃO PARA ESTABELECIMENTOS ELABORADORES/ INDUSTRIALIZADORES DE ALIMENTOS. DEVERÃO SER PROVENIENTES DE ESTABELECIMENTO INSPECIONADO PELO ÓRGÃO COMPETENTE (SIF/SISP/SIM). PODERÁ APRESENTAR UM ÍNDICE DE ATÉ 10% DE GORDURA E NÃO PODERÁ CONTER ADITIVOS. VALIDADE MÍNIMA DE 12 MESES. EMBALAGEM PRIMÁRIA: SACOS DE POLIETILENO DE BAIXA DENSIDADE, ATÓXICO, FLEXÍVEL, RESISTENTE, TERMOSOLDADO, TRANSPARENTE, EMBALADOS, EM PACOTES COM PESO PADRONIZADO DE ATÉ 01KG. EMBALAGEM SECUNDÁRIA: CAIXAS DE PAPELÃO PADRONIZADAS. O PRODUTO, O RÓTULO EA EMBALAGEM DEVEM OBEDECERÀ LEGISLAÇÃO VIGENTE.



PREFEITURA MUNICIPAL DE PIRASSUNUNGA

Estado de São Paulo

SECRETARIA MUNICIPAL DE EDUCAÇÃO

SETOR DE MERENDA ESCOLAR

1ª - ANÁLISE DE AMOSTRAS - 18/01/2018

PROCESSO DE COMPRA Nº 5466/2017

PREGÃO PRESENCIAL Nº 93/2017

OBJETO: REGISTRO DE PREÇOS DE CARNES PARA O SETOR DE MERENDA ESCOLAR

COTA PRINCIPAL E RESERVADA

Licitante VENCEDORA	MG FOOD COMERCIO		
Marca	TOP CARNES	SIF 0224/2594	LOTE 27112017
Data protocolo	01/12/2017		
ANÁLISE DA AMOSTRA E DOCUMENTAÇÃO TÉCNICA			
CEVS	SATISFATÓRIA		APROVADO
Doc. técnica	SATISFATÓRIA		
Registro produto	SATISFATÓRIA		
Reg. estab. fabricante	SATISFATÓRIA		
Embalagem	SATISFATÓRIA		
Rotulagem	SATISFATÓRIA		
Sensorial	SATISFATÓRIA		

AMOSTRAS

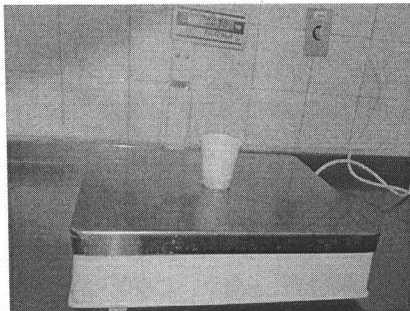
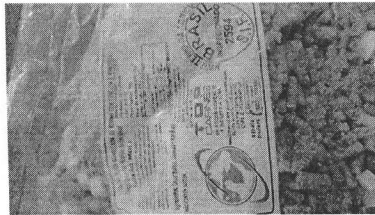



PREFEITURA MUNICIPAL DE PIRASSUNUNGA

Estado de São Paulo

SECRETARIA MUNICIPAL DE EDUCAÇÃO

SETOR DE MERENDA ESCOLAR

519
R.P.

1ª - ANÁLISE DE AMOSTRAS - 18/01/2018

PROCESSO DE COMPRA Nº 5466/2017

PREGÃO PRESENCIAL Nº 93/2017

OBJETO: REGISTRO DE PREÇOS DE CARNES PARA O SETOR DE MERENDA ESCOLAR

RESUMO DA ANÁLISE		
ITEM	COTA AMPLA	COTA RESERVADA
1 BOVINA EM CUBOS	BRA COMERCIAL DO BRASIL MARCA: GOLD MEAT MARCA REPROVADA	QUALITY FOOD COMERCIO MARCA: NS ALIMENTOS MARCA REPROVADA
2 BOVINA MOIDA	MG FOODS COMÉRCIO DE ALIMENTOS LTDA MARCA: TOP CARNES APROVADA	
3 BOVINA EM TIRAS	BRA COMERCIAL DO BRASIL MARCA: GOLD MEAT MARCA REPROVADA	QUALITY FOOD COMERCIO MARCA: NS ALIMENTOS MARCA REPROVADA
4 BOVINA MOIDA COM LEGUMES	MG FOODS COMÉRCIO DE ALIMENTOS LTDA MARCA: TOP CARNES APROVADA	

Análise técnica de documentos e amostras realizada por:

NADIA TOMASSO DE OLIVEIRA
TÉCNICA EM NUTRIÇÃO E DIETÉTICA
CRN3 T 113.342

Conforme determinado em sessão de pregão e convocados em e-mail encaminhado em 16/01/2018, a sessão pública de análise foi acompanhada pelos licitantes que seguem:

LICITANTE	REPRESENTANTE	ASSINATURA
MG FOODS COMERCIO DE ALIMENTOS LTDA		
MULTBEEF COMERCIAL		
BRA COMERCIAL DO BRASIL LTDA		
JADE AZ COMERCIAL		
METRO COMERCIAL		
QUALITY FOOD COMERCIO		
DISTRIBUIDORA NANCY		



PREFEITURA MUNICIPAL DE PIRASSUNUNGA

Estado de São Paulo

SECRETARIA MUNICIPAL DE EDUCAÇÃO

SETOR DE MERENDA ESCOLAR

520
A

1ª - ANÁLISE DE AMOSTRAS - 18/01/2018

PROCESSO DE COMPRA Nº 5466/2017

PREGÃO PRESENCIAL Nº 93/2017

OBJETO: REGISTRO DE PREÇOS DE CARNES PARA O SETOR DE MERENDA ESCOLAR

RESUMO DA ANÁLISE

ITEM	COTA AMPLA	COTA RESERVADA
1 BOVINA EM CUBOS	BRA COMERCIAL DO BRASIL MARCA: GOLD MEAT MARCA REPROVADA	QUALITY FOOD COMERCIO MARCA: NS ALIMENTOS MARCA REPROVADA
2 BOVINA MOIDA	MG FOODS COMÉRCIO DE ALIMENTOS LTDA MARCA: TOP CARNES APROVADA	
3 BOVINA EM TIRAS	BRA COMERCIAL DO BRASIL MARCA: GOLD MEAT MARCA REPROVADA	QUALITY FOOD COMERCIO MARCA: NS ALIMENTOS MARCA REPROVADA
4 BOVINA MOIDA COM LEGUMES	MG FOODS COMÉRCIO DE ALIMENTOS LTDA MARCA: TOP CARNES APROVADA	

Análise técnica de documentos e amostras realizada por:

Nadia Tomasso de Oliveira

NADIA TOMASSO DE OLIVEIRA
TÉCNICA EM NUTRIÇÃO E DIETÉTICA
CRN3 T 113.342

Conforme determinado em sessão de pregão e convocados em e-mail encaminhado em 16/01/2018, a sessão pública de análise foi acompanhada pelos licitantes que seguem:

LICITANTE	REPRESENTANTE	ASSINATURA
MG FOODS COMERCIO DE ALIMENTOS LTDA	<i>Adriana Chela</i>	<i>Adriana Chela</i>
MULTBEEF COMERCIAL		
BRA COMERCIAL DO BRASIL LTDA		
JADE AZ COMERCIAL		
METRO COMERCIAL		
QUALITY FOOD COMERCIO		
DISTRIBUIDORA NANCY		