



PREFEITURA MUNICIPAL DE PIRASSUNUNGA

Estado de São Paulo

Seção de Licitações

Pregoeiro/ Equipe de Apoio

PROCOLO Nº 5465/2017
PREGÃO PRESENCIAL Nº 92/2017

ATA DE JULGAMENTO “DOCUMENTAÇÃO TÉCNICA E AMOSTRAS”

Ao décimo nono dia do mês de janeiro do ano de dois mil e dezoito, às treze horas e trinta minutos, reuniram-se o Pregoeiro e a Equipe de Apoio, sendo que, de acordo com a análise dos documentos e das amostras realizada pelo Setor de Merenda Escolar às fls. 476/478, fica ratificada as seguintes empresas para os seguintes itens: MG FOODS COMÉRCIO DE ALIMENTOS LTDA EPP, item 01 da Cota Reservada; MULT BEEF COMERCIAL LTDA, item 01 da Cota Principal, conforme justificativas constantes nos documentos de análise. Por fim, informo que fica concedido o prazo de 3 (três) dias úteis para protocolo de eventuais recursos. Nada mais havendo a se tratar, a reunião foi encerrada. Pirassununga, 19 de janeiro de 2018.

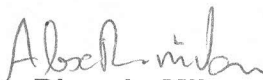
Alex Ricardo Milan
Pregoeiro

Alessandra Rossani Crepaldi
Equipe de Apoio

Angelita Franco de Sousa
Equipe de Apoio



PREFEITURA MUNICIPAL DE PIRASSUNUNGA

Estado de São Paulo

SECRETARIA MUNICIPAL DE EDUCAÇÃO

SETOR DE MERENDA ESCOLAR

4760

2ª - ANÁLISE DE AMOSTRAS - 18/01/2018

PROCESSO DE COMPRA Nº 5465/2017

PREGÃO PRESENCIAL Nº 92/2017

OBJETO: REGISTRO DE PREÇOS DE CARNES PARA O SETOR DE MERENDA ESCOLAR

ITEM 1 – CARNE BOVINA EM BIFES DE 1ª QUALIDADE

PRODUTO CÁRNEO LIMPO, SEM APARAS, SEM OSSO, SEM NERVOS, TENDÕES E APONEVROSES PROVENIENTE DE GADO SADIO, ABATIDO SOB FISCALIZAÇÃO EM CONDIÇÕES SANITÁRIAS ADEQUADAS. OBTIDO A PARTIR DE CORTE COXÃO MOLE, SEM OSSO E SEM PELE, CORTADO EM BIFES PESANDO ENTRE 80 E 120 GRAMAS, O PRODUTO DEVERÁ SER ELABORADO DE ACORDO COM O REGULAMENTO TÉCNICO PARA CONDIÇÕES HIGIÊNICO-SANITÁRIAS E DE BOAS PRÁTICAS DE FABRICAÇÃO PARA ESTABELECIMENTOS ELABORADORES/ INDUSTRIALIZADORES DE ALIMENTOS. TEXTURA, CARACTERÍSTICA, COR CARACTERÍSTICA, SABOR CARACTERÍSTICO E ODORE CARACTERÍSTICO. NÃO CONTER ADITIVOS. VALIDADE MÍNIMA DE 12 MESES. EMBALAGEM PRIMÁRIA: SACOS PLÁSTICOS DE POLIETILENO, DE MATERIAL ATÓXICO, TRANSPARENTE E RESISTENTE, COM ETIQUETA INTERNA DE IDENTIFICAÇÃO, COM VEDAÇÃO TERMOSOLDADA. O PACOTE DEVERÁ PESAR 01KG. EMBALAGEM SECUNDÁRIA: CAIXAS DE PAPELÃO PADRONIZADAS O PRODUTO, O RÓTULO E A EMBALAGEM DEVEM OBEDECER À LEGISLAÇÃO VIGENTE.

COTA PRINCIPAL			
Licitante VENCEDORA	MULT BEEF COMERCIAL		
Marca	MULT BEEF	SIF 0002/3314	FAB: 04/01/2018 VAL: 03/01/2019
Data protocolo	08/01/2018	Temperatura de recebimento da amostra: -13,8°C	
ANÁLISE DA AMOSTRA E DOCUMENTAÇÃO TÉCNICA			
CEVS	SATISFATÓRIA		APROVADO
Doc. técnica	SATISFATÓRIA		
Registro produto	SATISFATÓRIA		
Reg. estab. fabricante	SATISFATÓRIA		
Embalagem	SATISFATÓRIA		
Rotulagem	SATISFATÓRIA		
Sensorial	SATISFATÓRIA		

COTA PRINCIPAL e COTA RESERVADA			
Licitante VENCEDORA	MG FOODS COMERCIO		
Marca	MULT BEEF	SIF 0002/3314	FAB: 04/01/2018 VAL: 03/01/2019
Data protocolo	08/01/2018	Temperatura de recebimento da amostra: -13,8°C	
ANÁLISE DA AMOSTRA E DOCUMENTAÇÃO TÉCNICA			
CEVS	SATISFATÓRIA		APROVADO
Doc. técnica	SATISFATÓRIA		
Registro produto	SATISFATÓRIA		
Reg. estab. fabricante	SATISFATÓRIA		
Embalagem	SATISFATÓRIA		
Rotulagem	SATISFATÓRIA		
Sensorial	SATISFATÓRIA		

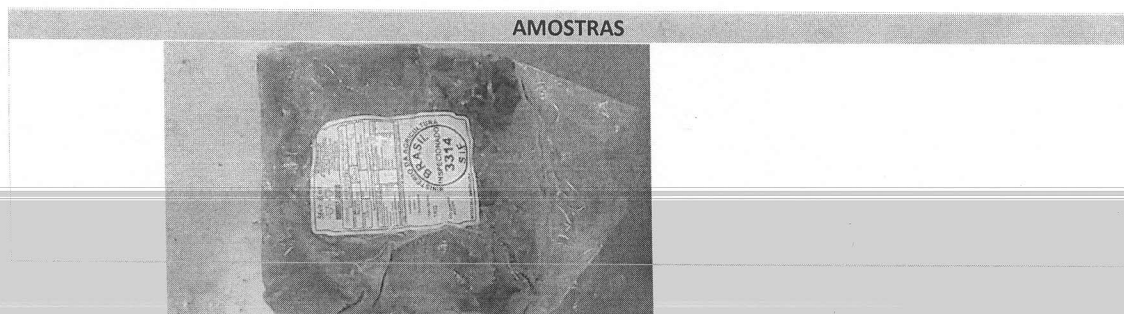



PREFEITURA MUNICIPAL DE PIRASSUNUNGA

Estado de São Paulo
SECRETARIA MUNICIPAL DE EDUCAÇÃO
SETOR DE MERENDA ESCOLAR

477
R.P.

2ª - ANÁLISE DE AMOSTRAS - 18/01/2018

PROCESSO DE COMPRA Nº 5465/2017 PREGÃO PRESENCIAL Nº 92/2017
OBJETO: REGISTRO DE PREÇOS DE CARNES PARA O SETOR DE MERENDA ESCOLAR

ITEM 2 – CARNE BOVINA CONGELADA BIFE A ROLE – ITEM ENCERRADO

ITEM 3 – FIGADO BOVINO EM TIRAS/ISCAS – ITEM ENCERRADO

RESUMO DA ANÁLISE		
ITEM	COTA AMPLA	COTA RESERVADA
1 CARNE BOVINA BIFE	MULT BEEF COMÉRCIO MARCA: MULT BEEF APROVADA	MG FOODS COMÉRCIO MARCA: MULT BEEF APROVADA
2 CARNE BOVINA BIFE A ROLE	MG FOODS COMÉRCIO DE ALIMENTOS LTDA MARCA: TOP CARNES ITEM FINALIZADO NA 1ª ANÁLISE	
3 FIGADO BOVINO	MG FOODS COMÉRCIO DE ALIMENTOS LTDA MARCA: TOP CARNES ITEM FINALIZADO NA 1ª ANÁLISE	

Análise técnica de documentos e amostras realizada por:

Nadia Tomasso de Oliveira

NADIA TOMASSO DE OLIVEIRA
TÉCNICA EM NUTRIÇÃO E DIETÉTICA
CRN3 T 113.342

Conforme determinado em sessão de pregão e convocados em e-mail encaminhado em 16/01/2018, a sessão pública de análise foi acompanhada pelos licitantes que seguem:

LICITANTE	REPRESENTANTE	ASSINATURA
MG FOODS COMERCIO DE ALIMENTOS LTDA	<i>Ariana Chela</i>	<i>Ariana Chela</i>
MULTBEEF COMERCIAL		
BRA COMERCIAL DO BRASIL LTDA		
JADE AZ COMERCIAL		



PREFEITURA MUNICIPAL DE PIRASSUNUNGA

Estado de São Paulo

SECRETARIA MUNICIPAL DE EDUCAÇÃO

SETOR DE MERENDA ESCOLAR

478
pl.

2ª - ANÁLISE DE AMOSTRAS - 18/01/2018

PROCESSO DE COMPRA Nº 5465/2017

PREGÃO PRESENCIAL Nº 92/2017

OBJETO: REGISTRO DE PREÇOS DE CARNES PARA O SETOR DE MERENDA ESCOLAR

METRO COMERCIAL		
SPOLJARIC COMERCIAL		